

คามิโคจิ ฮาดุบะ พิงค์มอส

7 วัน 5 คืน โดยการบินไทย

เดินทางวันที่ 06 – 12 พฤษภาคม 2568



วันอังคารที่ 06 พฤษภาคม 2568

สนามบินสุวรรณภูมิ

21.00 น. คณะพร้อมกัน ณ สนามบินสุวรรณภูมิอาคารผู้โดยสารขาออกชั้น 4 เคาน์เตอร์ **การบินไทย** เจ้าหน้าที่คอยให้การต้อนรับดูแลอำนวยความสะดวกด้านเอกสารเช็คอินและสัมภาระในการเดินทาง

*** โปรดสังเกตป้าย AROUND THE WORLD***

วันพุธที่ 07 พฤษภาคม 2568

สนามบินนาโกย่า - เมืองนากาโน่ - คามิโคจิ

00.05 น. ออกเดินทางสู่ สนามบินนาโกย่า ประเทศญี่ปุ่น โดย การบินไทย เที่ยวบินที่ **TG644**

07.30 น. เดินทางถึง สนามบินนาโกย่า ประเทศญี่ปุ่น ผ่านขั้นตอนการตรวจคนเข้าเมืองและศุลกากร (เวลาญี่ปุ่น เร็วกว่าประเทศไทย 2 ชั่วโมง)

จากนั้นนำท่านเดินทางสู่ เมืองนากาโน่ (Nagano) (268 กิโลเมตร / ประมาณ 3 ชั่วโมง) เป็นเมืองท่องเที่ยวยอดนิยมประเทศญี่ปุ่น เนื่องจากตั้งอยู่ท่ามกลางภูเขาและแหล่งน้ำพุร้อนธรรมชาติมากมาย ที่นี่จึงเป็นจุดหมาย วัฒนธรรมดั้งเดิมของญี่ปุ่น เช่น วัดและปราสาทโบราณ พร้อมทั้งกิจกรรมกลางแจ้งต่าง ๆ ให้นักท่องเที่ยวได้สัมผัสธรรมชาติที่งดงาม

กลางวัน

รับประทานอาหารกลางวัน ณ ภัตตาคาร



เดินทางสู่ คามิโคจิ (Kamikochi) ตั้งอยู่ทางตอนเหนือของเทือกเขาแอลป์ญี่ปุ่น (Japan Alps) ภายในจังหวัดนากาโน่ (Nagano) เนื่องจากได้รับการยอมรับว่าเป็นแหล่งท่องเที่ยวทางธรรมชาติที่มีทิวทัศน์ภูเขาที่สวยงามที่สุดแห่งหนึ่งของประเทศญี่ปุ่นเลยก็ว่าได้ จึงเรียกได้ว่าเป็นสวรรค์ของนักเดินทางสายธรรมชาติและสายผจญภัยรักการทำนาย

ค่ำ

เข้าสู่ที่พัก HOTEL GREEN PLAZA HAKUBA หรือเทียบเท่า

รับประทานอาหารค่ำ ณ ห้องอาหารของโรงแรม



หลังอาหารให้ท่านได้ผ่อนคลายกับการแช่น้ำแร่ธรรมชาติ เพื่อผ่อนคลาย
ความเมื่อยล้า ทำให้ผิวพรรณสวยงาม และ ช่วยให้ระบบหมุนเวียนโลหิตดี



วันพฤหัสบดีที่ 08 พฤษภาคม 2568

นั่งกระเช้าลอยฟ้าฮาคุบะ อิวาตาเกะ - ระเบียงชมภูเขาฮาคุบะเม้าเทนฮาร์เบอร์ -
นั่งชิงช้าลอยฟ้าขนาดใหญ่ - คารุอิซาเวะเอาท์เล็ต

เช้า

รับประทานอาหารเช้า ณ ห้องอาหารของโรงแรม

เข้าสู่ ฮาคุบะ อิวาตาเกะ เมาน์เทน
รี ส อ ร์ ท (Hakuba Iwatake
Mountain Resort) (12 กิโลเมตร /
ประมาณ 30 นาที) ตั้งอยู่ทางตอน
เหนือของหมู่บ้านฮาคุบะ จังหวัดนา
กาโน่ เป็นรีสอร์ตบนภูเขาที่เปิดตาม
ฤดูกาล แต่ไม่ว่าฤดูไหนก็เพลิดเพลิน
กับกิจกรรมต่าง ๆ ท่ามกลาง
ทัศนียภาพอันงดงาม ให้ท่านนั่ง
กระเช้า โดยขึ้น กระเช้าคอนโดลาลีฟท์ที่สถานี IWATAKE GONDOLA LIFT NOAH เพื่อสู่ยอดเขา
อิวาตาเกะ ใช้เวลาประมาณ 10 นาที ระหว่างนี้จะได้ชมวิวมุมสูงที่สวยงามแบบ 360 องศา



จากนั้นนำท่านเดินทางสู่ **จุดชมวิวกุซุบะ เม้าเทิน ฮาเบอร์ (Hakuba Mountain Harbor)** เป็นระเบียงไม้และกระจกแบบสมัยใหม่ที่ทอดยาวออกไปเหนือยอดเขาที่สูงถึง 1,300 เมตร สร้างขึ้นเพื่อชมวิวอันตระการตาของเทือกเขาแอลป์ตอนเหนืออันตระการตา ซึ่งทอดตัวข้ามหุบเขาแห่งนี้ นอกจากนี้ยังมีร้านเบเกอรี่ที่ให้บริการ กาแฟสด ขนมหวาน รวมทั้งแซนวิช ซุป และเบียร์สด โดยจุดชมวิวนี้อาจกลายเป็นสถานที่ยอดนิยมสำหรับบุคคลในพื้นที่และนักท่องเที่ยวตั้งแต่เริ่มเปิดช่วงฤดูใบไม้ร่วงปี 2018

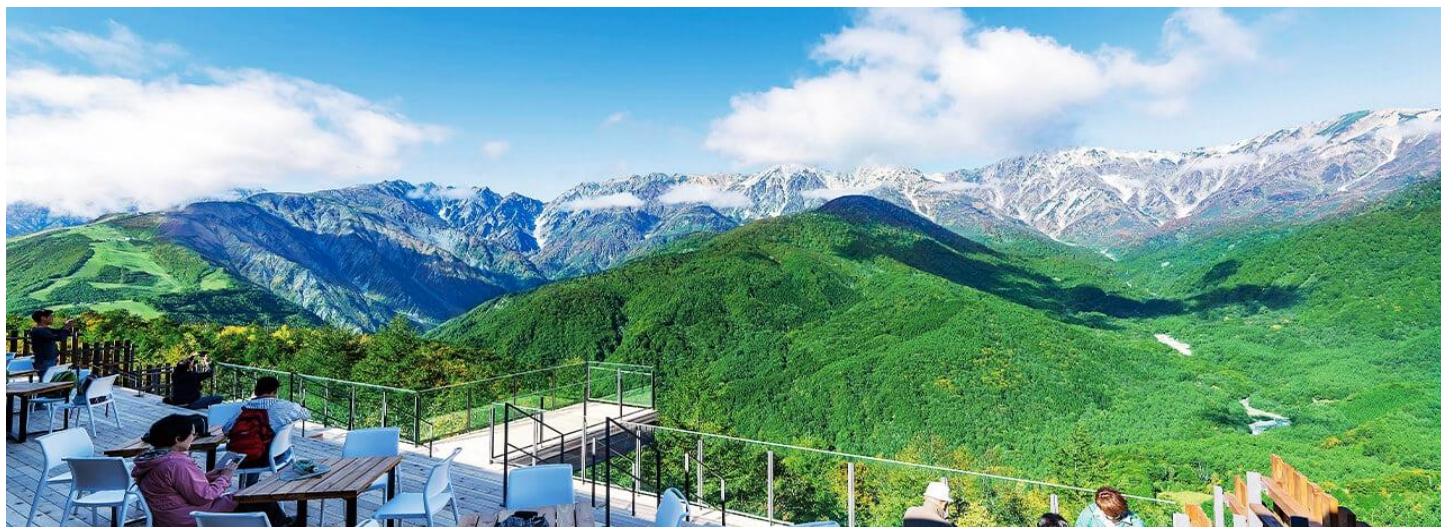

นั่งชิงช้าลอยฟ้าขนาดใหญ่ (Yoo-Hoo! SWING) สัมผัสวิถีธรรมชาติของเทือกเขาแอลป์สุดประทับใจเหมือนอย่างในการ์ตูนอนิเมะเรื่องไฮดี้ (HEIDI, GIRL OF THE ALPS) เป็นชิงช้าที่จะทำให้เราได้สัมผัสประสบการณ์เหาะชมวิวกุซุบะโดยมีเทือกเขาเจแปนแอลป์ตั้งตระหง่านอยู่ตรงหน้า



กลางวัน
บ่าย

รับประทานอาหารกลางวัน ณ ภัตตาคาร

เข้าสู่ **คารูอิซาวะเอาท์เล็ต (Karuizawa Outlet) (121 กิโลเมตร / ประมาณ 2.30 ชั่วโมง)** ตั้งอยู่ในเมืองคารูอิซาวะ (Karuizawa) เปิดให้บริการครั้งแรกในปี ค.ศ. 1992 โดยบริษัทปรินซ์ ฮอเทล แอนด์ รีสอร์ท (Prince Hotel & Resorts) ซึ่งเป็นบริษัทโรงแรมและรีสอร์ทชื่อดังของญี่ปุ่น ภายใน

มีร้านค้าประมาณ 240 ร้าน ที่ขายกันตั้งแต่แบรนด์ญี่ปุ่น ของที่ระลึกของเมืองคารุอิซาวะ (Karuzawa) แบรินด์ฮิตคนไทย ไปจนถึงแบรนด์เนมต่าง ๆ



ค่ำ

เข้าสู่ที่พัก KARUIZAWA PRINCE HOTEL หรือเทียบเท่า
รับประทานอาหารค่ำ ณ ห้องอาหารของโรงแรม



หลังอาหารให้ท่านได้ผ่อนคลายกับการแช่น้ำแร่ธรรมชาติ เพื่อผ่อนคลาย
ความเมื่อยล้า ทำให้ผิวพรรณสวยงาม และ ช่วยให้ระบบหมุนเวียนโลหิตดี

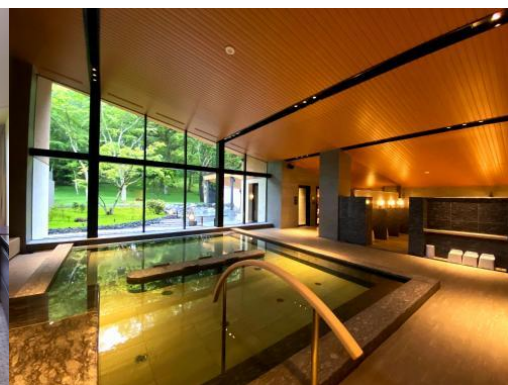

วันศุกร์ที่ 09 พฤษภาคม 2568
สระดุมโอบะ –เจ้าแม่กวนอิม เบียคุดะ ไตดันง – กุซาฮารุนะ

เช้า

รับประทานอาหารเช้า ณ ห้องอาหารของโรงแรม



เดินทางสู่ **สระน้ำคุโมบะ (Kumoba)** (6 กิโลเมตร / ประมาณ 10 นาที) ตั้งอยู่ใกล้กับใจกลางเมืองคารุอิซาวะถือเป็นจุดถ่ายภาพยอดนิยมที่สามารถเพลิดเพลินกับทิวทัศน์ที่แตกต่างกันไปทั้งสิ้นฤดู โดยเฉพาะอย่างยิ่งภาพเงาสะท้อนบนผิวน้ำที่สวยงาม

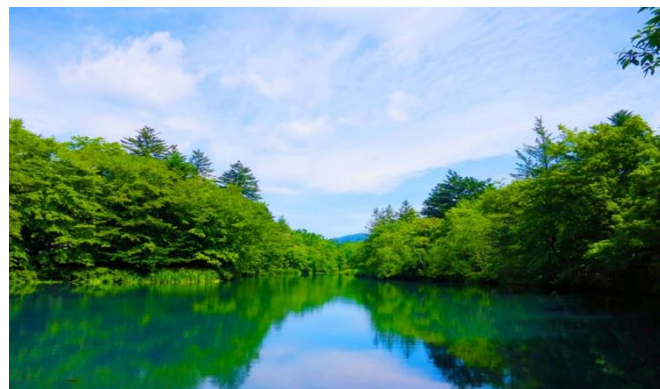

กลางวัน
บ่าย

รับประทานอาหารกลางวัน ณ ภัตตาคาร

นมัสการ **เจ้าแม่กวนอิม เบียคุเอะ ไคคังนง จิเก็นอิน (Byakue Daikannon Jigen-in)** (50 กิโลเมตร / ประมาณ 1.20 นาที) สร้างขึ้นในปีโชวะที่ 11 (ค.ศ. 1936) ตัวองค์เจ้าแม่กวนอิม (เบียคุเอะ ไคคังนง) มีความสูงถึง 41.80 เมตร สามารถขึ้นบันไดด้านในองค์พระ เพื่อไปสักการะและชมวิวเมืองได้ ปัจจุบันเป็นเหมือนสัญลักษณ์อย่างหนึ่งของเมืองทาคาซากิ (จังหวัดกุนมะ) ซึ่งชาวเมืองให้ความเคารพนับถือเป็นอย่างมาก มีผู้คนจากทั่วประเทศและนักท่องเที่ยวชาวต่างชาติแวะเวียนมาสักการะเจ้าแม่กวนอิม ที่เมืองทาคาซากิแห่งนี้อยู่เสมอ



นำท่านนั่งกระเช้าลอยฟ้าเข้าสู่ **ยอดเขาฮารุนะ (Mount Haruna)** (30 กิโลเมตร / ประมาณ 50 นาที) เป็นภูเขาไฟที่สงบแล้วและยังมีชื่อเสียงมาก ๆ ของจังหวัดกุนมะ (Gunma) ภูเขาแห่งนี้มีความสูงอยู่ที่ 1,449 เมตร สิ่งหนึ่งที่ทำให้โดดเด่นมากเพราะเป็นภูเขาไฟรูปทรงกรวยที่สมบูรณ์แบบ เรียกว่า Haruna Fuji



ค่ำ

เข้าสู่ที่พัก IKAHO ONSEN MORIAKI HOTEL หรือเทียบเท่า

รับประทานอาหารค่ำ ณ ห้องอาหารของโรงแรม



หลังอาหารให้ท่านได้ผ่อนคลายกับการแช่น้ำแร่ธรรมชาติ เพื่อผ่อนคลาย
ความเมื่อยล้า ทำให้ผิวพรรณสวยงาม และ ช่วยให้ระบบหมุนเวียนโลหิตดี



วันเสาร์ที่ 10 พฤษภาคม 2568

เทศกาลทุ่งดอกพืงค์มอส - วัดชิโอฟูเนะ ดันนง - เมืองโตเกียว

เช้า

รับประทานอาหารเช้า ณ ห้องอาหารของโรงแรม

เข้าสู่ งานเทศกาลชมดอกชิบะซากุระหรือดอกพิงค์มอส (85 กิโลเมตร / ประมาณ 1.30 ชั่วโมง) ที่สวยงามที่สุดแห่งหนึ่งของญี่ปุ่นที่จังหวัดไซตามะ เมืองชิชิบุ ฌ สวนอิสีจियามะ ซึ่งในงานนี้นอกจากจะมีทุ่งชิบะซากุระให้ชมแล้ว ก็ยังมีสวนดอกทิวลิป และทางเดินชมดอกซากุระแบบสาย รวมถึงโซนของของกินและของฝาก เต็มดั่งประจำท้องถิ่นที่มาออกร้านขายอีกมากมาย



กลางวัน

รับประทานอาหารกลางวัน ณ ภัตตาคาร

บ่าย

วัดชิโอฟุเนะคันนอน (Shiofune Kannon-Ji) (41 กิโลเมตร / ประมาณ 1 ชั่วโมง) สวนกุหลาบพันปี เป็นวัดพุทธนิกายชินง่อนหรือนิกายมหายานที่มีพื้นที่ขนาดใหญ่ตามหุบเขาในเขตชานเมืองโอเมะ โตเกียวจุดเด่นคือ รูปปั้นเจ้าแม่กวนอิม SHIOFUNE HEIWA (สันติภาพ) ที่สูงตระหง่านอยู่ด้านบนหุบเขาของวัด สู่ที่ราบทามะทางตะวันตกของโตเกียว



คำ

จากนั้นนำท่านเดินทางสู่ เมืองโตเกียว (Tokyo) (67 กิโลเมตร / ประมาณ 1.30 ชั่วโมง) เป็นมหานครเมืองหลวงของญี่ปุ่นและยังเป็นเมืองที่รวมสถานที่ท่องเที่ยวยอดนิยมของญี่ปุ่นอยู่ที่นี้ด้วย
รับประทานอาหารค่ำ ณ ภัตตาคาร
เข้าสู่ที่พัก GRAND NIKKO DAIBA HOTEL หรือเทียบเท่า

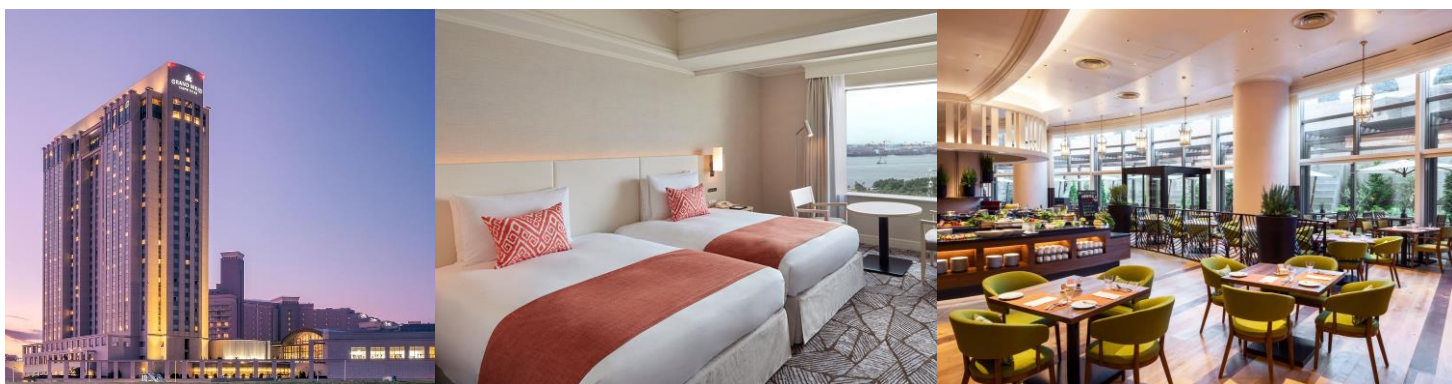

วันอาทิตย์ที่ 11 พฤษภาคม 2568
ย่านชินจูกุ – ย่านชิบูย่า

เช้า

รับประทานอาหารเช้า ณ ห้องอาหารของโรงแรม

นำท่านเดินทางสู่ ย่านชินจูกุ (Shinjuku) (7 กิโลเมตร / ประมาณ 20 นาที) ให้ท่านอิสระและเพลิดเพลินกับการช้อปปิ้งสินค้ามากมายและ เครื่องใช้ ไฟฟ้า กล้องถ่ายรูปดิจิตอล นาฬิกา เครื่องเล่นเกมส์ หรือสินค้าที่จะเอาใจคุณผู้หญิงด้วย กระเป๋า รองเท้า เสื้อผ้า แบรินด์เนม เสื้อผ้าแฟชั่น



กลางวัน
บ่าย

รับประทานอาหารกลางวัน ณ ภัตตาคาร

นำท่านช้อปปิ้ง ย่านชิบูย่า (Shibuya) (5 กิโลเมตร / ประมาณ 20 นาที) แหล่งช้อปปิ้งและเอนเตอร์เทนเมนท์ขนาดใหญ่ใจกลางโตเกียว เป็นหนึ่งในย่านที่คึกคักมีผู้คนพลุกพล่านตลอดเวลา ในบริเวณนี้ถือว่าเป็นแหล่งช้อปปิ้งที่นิยมของวัยรุ่นญี่ปุ่นเนื่องจากมีห้างสรรพสินค้าจำนวนมาก เนื่องจากเป็นแหล่งช้อปปิ้งที่มีชื่อเสียงทำให้มีร้านเสื้อผ้าแฟชั่นหรือดีไซน์เนอร์ที่ออกแบบเสื้อผ้าเอง และเปิดร้านบริเวณนี้ สามารถสร้างแบรนด์สินค้าแฟชั่นของตนเองจนโด่งดัง



ค่ำ

รับประทานอาหารค่ำ ณ ภัตตาคาร

เข้าสู่ที่พัก GRAND NIKKO DAIBA HOTEL หรือเทียบเท่า

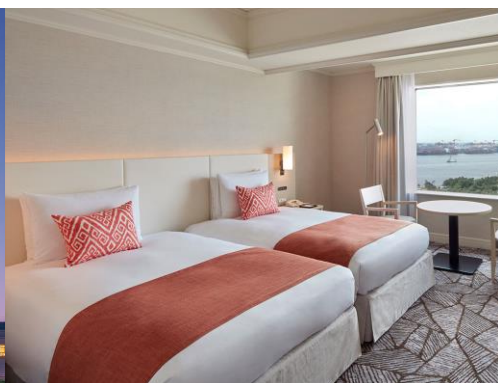
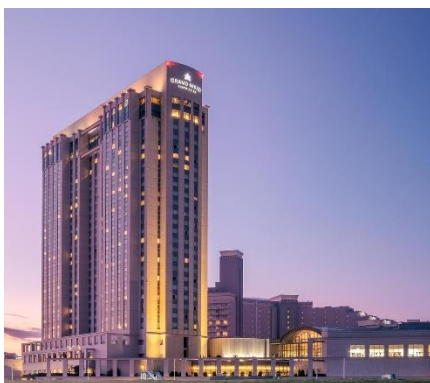

วันจันทร์ที่ 12 พฤษภาคม 2568
ตลาดปลาสึกิอิ – อีออนมอลล์ – สนามบินนาริตะ – สนามสุพรรณภูมิ

เช้า

รับประทานอาหารเช้า ณ ห้องอาหารของโรงแรม

ตลาดปลาซึกิจิ (Tsukiji Market) (7 กิโลเมตร / ประมาณ 20 นาที) เป็นตลาดค้าส่งปลา, ผัก และผลไม้ ขนาดใหญ่ใจกลางกรุงโตเกียว ตลาดปลาแห่งนี้นับเป็นที่ที่มีชื่อเสียงมากที่สุด และเป็นที่ยอมรับกันดีว่าเป็นหนึ่งในตลาดปลาที่ใหญ่ที่สุดในโลกอีกด้วย เนื่องจากการซื้อขายสินค้าทะเล ตลาดนั้นมีปลาและอาหารทะเลสดมากมายหลายชนิด และยังเป็นแหล่งร้านอร่อยชื่อดังของร้านซูชิ ซาซิมิ และ อาหารทะเลนานาชนิด

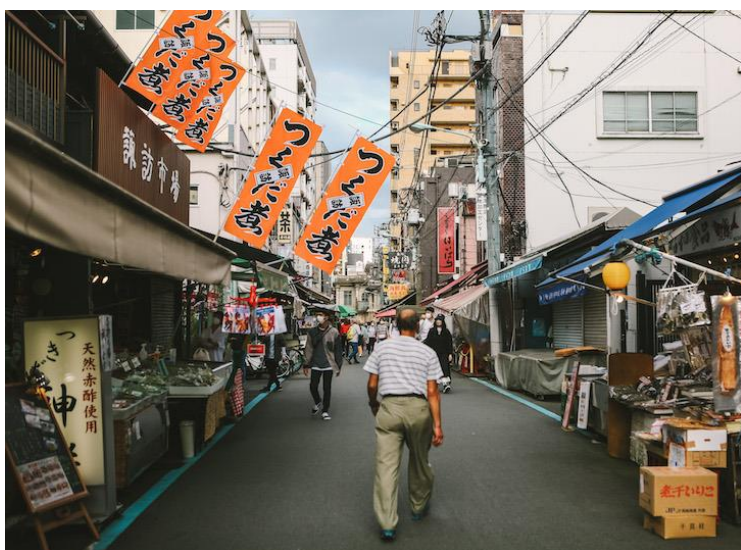

กลางวัน

รับประทานอาหารกลางวัน ณ ภัตตาคาร

บ่าย

เข้าสู่ อีออนมอลล์ (Aeon Mall) (70 กิโลเมตร / ประมาณ 1.20 ชั่วโมง) คือ ห้างที่รวมเอาซูเปอร์มาร์เก็ต และซอปปิงมอลล์ไว้ด้วยกัน มีสาขาอยู่ มากมายทั่ว ประเทศญี่ปุ่น และเนื่องจาก มีสินค้าหลากหลายครบครัน ตั้งแต่เสื้อผ้าเครื่องนุ่งห่ม สินค้าซักกะ (ZAKKA) เครื่องใช้ไฟฟ้า หนังสือ ยาชนิดต่าง ๆ ตลอดจนสินค้าประเภทอาหาร จึงเหมาะสำหรับผู้ที่ต้องการซื้อของชิ้นใหญ่ หรือของที่ระลึก





ถึงเวลาอันสมควรนำท่านเดินทางสู่ **สนามบินนาริตะ** เพื่อเช็คอิน และโหลดสัมภาระ
17.30 น. ออกเดินทางสู่ **สนามบินสุวรรณภูมิ ประเทศไทย** โดย **การบินไทย** เที่ยวบินที่ **TG677**
22.30 น. เดินทางถึง **สนามบินสุวรรณภูมิ ประเทศไทย** โดยสวัสดิภาพ พร้อมความประทับใจ

รายละเอียดการเดินทางอาจมีการเปลี่ยนแปลงได้ตามความเหมาะสม ขึ้นอยู่กับเหตุสุดวิสัยที่ไม่สามารถคาดการณ์
ล่วงหน้าได้ทางบริษัทฯ จะคำนึงถึงผลประโยชน์และความปลอดภัยของผู้ร่วมเดินทางเป็นสำคัญ
ใบอนุญาตประกอบธุรกิจท่องเที่ยวเลขที่ 11/09394



AROUND THE WORLD TRAVEL TOGETHER #เที่ยวด้วยกัน #ไปรอบโลก



กำหนดการเดินทาง ทริปคามิโคจิ ฮาคุยะ ฟิงค์มอส

7 วัน 5 คืน โดยการบินไทย

เดินทางวันที่ 06 – 12 พฤษภาคม 2568

** อัตรานี้ไม่รวมภาษีมูลค่าเพิ่ม 7% **

อัตราค่าบริการ	
ผู้ใหญ่พักห้องละ 2 ท่าน ราคาท่านละ	99,000 บาท
เด็ก 2-11 ขวบ พักกับผู้ใหญ่ 1-2 ท่าน มีเตียง ราคาท่านละ	93,000 บาท
เด็ก 2-11 ขวบ พักกับผู้ใหญ่ 2 ท่าน ไม่มีเตียง ราคาท่านละ	84,000 บาท
พักห้องเดี่ยว จ่ายเพิ่มท่านละ	13,000 บาท
กรณีไม่ใช้ตัวเครื่องบิน การบินไทย ส่วนลด	26,000 บาท
ที่นั่งชั้นธุรกิจ จ่ายเพิ่ม	สอบถาม ณ วันที่จอง

หมายเหตุ :

กรณีสายการบินมีการปรับขึ้นอัตราค่าภาษีน้ำมันตามภาวะน้ำมันโลก บริษัทขอสงวนสิทธิ์ในการเรียกเก็บตามจริง

*** หนังสือเดินทางตัวจริง (พาสปอร์ต) ต้องมีอายุการใช้งานเหลือไม่น้อยกว่า 6 เดือน ก่อนวันเดินทางและควร

ครอบคลุมถึงสิ้นสุดการเดินทาง***

อัตราค่าบริการนี้รวม

- ค่าตัวเครื่องบินไป-กลับ **ชั้นประหยัด** การบินไทย ตามที่ระบุในรายการ
- ค่าบริการนำเที่ยว ค่าที่พัก ค่ารถรับส่งระหว่างนำเที่ยว และค่าธรรมเนียมเข้าชมสถานที่ท่องเที่ยวต่าง ๆ
- ค่าอาหาร และเครื่องดื่มทุกมื้อ ตามที่ระบุในรายการ
- ประกันอุบัติเหตุ วงเงิน 1,000,000.- บาท (ค่ารักษาพยาบาลไม่เกิน 500,000.- บาท) **ตามเงื่อนไขกรมธรรม์**
- ค่าทิป คนขับรถญี่ปุ่น

อัตราค่าบริการนี้ไม่รวม

- ค่าใช้จ่ายส่วนตัวอื่น ๆ เช่น ค่าซักรีด ค่าอาหาร และเครื่องดื่มที่ สั่งเพิ่มพิเศษ หรือแอลกอฮอล์ นอกเหนือรายการที่กำหนด
- ค่าทำหนังสือเดินทาง (พาสปอร์ต) / พาสปอร์ตวัคซีน
- ค่าทิปมัคคุเทศก์ และ พนักงานอะราวด์เดอะเวิลด์ (ขึ้นอยู่กับความพึงพอใจ)



การชำระเงิน

- **ชำระค่ามัดจำ 45,000 บาท** ภายใน 24 ชั่วโมง หลังการจอง
- *** ส่วนเพิ่มเติมกรณีพักเดี่ยว หรือ จ่ายเพิ่มที่นั้งชั้นธุรกิจ กรุณาชำระพร้อมค่ามัดจำทัวร์ ***
- ชำระส่วนที่เหลือ 30 วันก่อนการเดินทาง

กรุณาโอนเงินมาที่ บัญชี ชื่อ “บริษัท อะราวด์เดอะเวิลด์ จำกัด”
ธนาคารกรุงเทพ สาขานนวิภาวดีรังสิต เลขที่ 196-0-88106-6
ธนาคารกสิกร สาขา ลาดพร้าว10 เลขที่ 046-8-45488-2

กรณียกเลิกการเดินทาง

1. แจ้งยกเลิกมากกว่า 60 วันก่อนวันเดินทาง เก็บค่าใช้จ่าย ท่านละ 45,000 บาท
2. แจ้งยกเลิกภายใน 31-60 วันก่อนวันเดินทาง เก็บค่าใช้จ่าย ครึ่งราคา ของราคาทัวร์
3. แจ้งยกเลิกภายใน 16-30 วันก่อนวันเดินทาง เก็บค่าใช้จ่าย 3 ใน 4 ของค่าทัวร์
4. แจ้งยกเลิกน้อยกว่า 15 วันก่อนวันเดินทางขอสงวนสิทธิ์เก็บค่าใช้จ่ายทั้งหมดของค่าทัวร์

บริษัทขอสงวนสิทธิ์ในการรับผิดชอบต่อกรณีดังกล่าว

1. ผู้โดยสารที่เดินทางล่าช้าไม่อาจเรียกร้องสิทธิใด ๆ ได้
2. ถูกปฏิเสธมิให้ท่านออกนอกประเทศและเข้าประเทศปลายทาง จากกองตรวจคนเข้าเมือง ไม่อาจเรียกร้องสิทธิใด ๆ
3. หากท่านไม่สามารถเดินทางได้ด้วยสาเหตุใดก็ตามไม่อาจเรียกร้องสิทธิใด ๆ ได้
4. บริษัทในฐานะตัวแทนสายการบิน ยานพาหนะอื่น ๆ ไม่สามารถรับผิดชอบใด ๆ ต่อการบาดเจ็บ และสูญหายของทรัพย์สิน หรือค่าใช้จ่ายต่าง ๆ อันเกิดจากความล่าช้าของท่าน
5. กรณีที่ลูกค้านั่งหรือทำของหล่นหายในระหว่างการเดินทาง ไม่ถือเป็นความรับผิดชอบของหัวหน้าทัวร์ หรือของบริษัท ๆ หากแต่จะช่วยดำเนินการประสานงานให้ได้อย่างสุดความสามารถ
6. สำหรับผู้สมัคร ต้องแจ้งล่วงหน้า พร้อมใบรับรองจากแพทย์ (ภาษาอังกฤษ)



7. บริษัทฯ ขอสงวนสิทธิ์ที่จะปรับเปลี่ยน หรือเปลี่ยนแปลงรายการทัวร์ โรงแรม และตารางการบิน ได้ตามความเหมาะสมเมื่อเกิดเหตุสุดวิสัย ทั้งนี้ถือเป็นเอกสิทธิ์ของบริษัทฯ โดยยึดถือตามสภาพการณ์ แต่ยังคงรักษามาตรฐานการบริการและประโยชน์ของท่านเป็นสำคัญ
8. บริษัทฯ เป็นเพียงตัวแทนการท่องเที่ยว สายการบิน และตัวแทนการท่องเที่ยวในต่างประเทศ ซึ่งไม่อาจรับผิดชอบต่อความเสียหายต่าง ๆ ที่อยู่นอกเหนือการควบคุมของเจ้าหน้าที่บริษัทฯ ได้ อาทิเช่น การจลาจล การนัดหยุดงาน การจลาจล การเปลี่ยนแปลงกำหนดเวลาตารางบิน การยกเลิกเที่ยวบิน อุบัติเหตุ ปัญหาทางการเมือง ภัยธรรมชาติ เป็นต้น
9. การห้ามออกนอกประเทศ หรือห้ามเข้าประเทศ อันเนื่องจากสิ่งผิดกฎหมาย หรือเอกสารเดินทางไม่ถูกต้อง หรือถูกปฏิเสธในกรณีอื่น ๆ หรือด้วยเหตุผลใด ๆ ก็ตามที่กองตรวจคนเข้าเมืองพิจารณาแล้ว

สอบถาม สำรองที่นั่ง และยืนยันการโอนเงิน ได้ที่ 061-421-0110 และ 061-421-2680



แบบฟอร์มการสำรองที่นั่ง กำหนดการเดินทาง ทริปคามิโคจิ ฮาคุบะ ฟิงค์มอส
7 วัน 5 คืน โดยการบินไทย เดินทางวันที่ 06 – 12 พฤษภาคม 2568

ผู้ใหญ่พักห้องละ 2 ท่าน **ราคาท่านละ 99,000 บาท**

พักห้องเดี่ยว **เพิ่มท่านละ 13,000 บาท**

1. Name (Mr./Mrs./Miss) _____ Surname _____

ชื่อ-นามสกุล (นาย/นาง/นางสาว) _____

ไม่ทานเนื้อวัว ไม่ทานเนื้อหมู แพ้อาหาร หรืออื่นๆ: โปรดระบุ _____

2. Name (Mr./Mrs./Miss) _____ Surname _____

ชื่อ-นามสกุล (นาย/นาง/นางสาว) _____

ไม่ทานเนื้อวัว ไม่ทานเนื้อหมู แพ้อาหาร หรืออื่นๆ: โปรดระบุ _____

3. Name (Mr./Mrs./Miss) _____ Surname _____

ชื่อ-นามสกุล (นาย/นาง/นางสาว) _____

ไม่ทานเนื้อวัว ไม่ทานเนื้อหมู แพ้อาหาร หรืออื่นๆ: โปรดระบุ _____

4. Name (Mr./Mrs./Miss) _____ Surname _____

ชื่อ-นามสกุล (นาย/นาง/นางสาว) _____

ไม่ทานเนื้อวัว ไม่ทานเนื้อหมู แพ้อาหาร หรืออื่นๆ: โปรดระบุ _____

ท่านต้องการห้องพักแบบใด กรุณาระบุ :

TWIN / พักคู่สองเตียง DOUBLE / พักคู่เตียงเดี่ยว SINGLE / พักเดี่ยว TRP / พักสามท่านสามเตียง

ชื่อผู้จอง โปรดระบุทุกข้อ: คุณ _____

เบอร์มือถือ _____ Email address: _____

ที่อยู่: _____
