

อลาสก้าเส้นทางในฝันของนักเดินทางทั่วโลก

14 วัน 11 คืน โดย สายการบินอีวีเอ แอร์ **EVA AIR** 

วันที่ 08 – 21 พฤษภาคม 2569

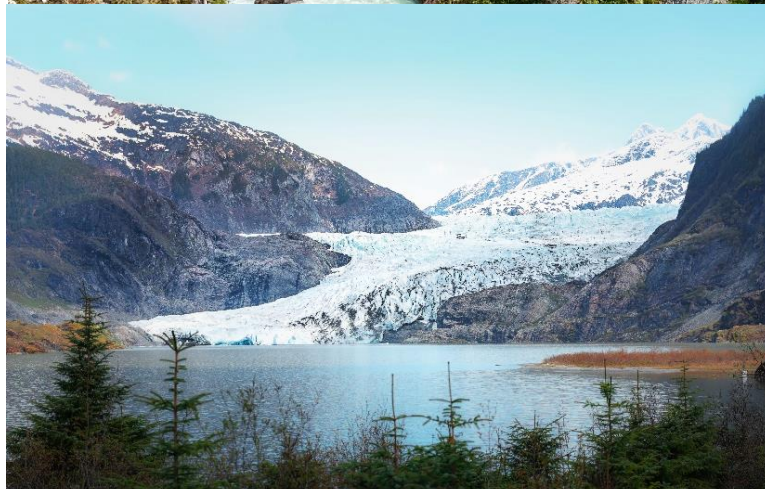

วันศุกร์ที่ 8 พฤษภาคม 2569

สนามบินสุวรรณภูมิ – สนามบินเกาหยวน – สนามบินแวนคูเวอร์

13.45 น. ขณะพร้อมกัน ณ สนามบินสุวรรณภูมิ อาคารผู้โดยสารขาออก ชั้น 4 ประตู 9 บริเวณเคาน์เตอร์ T สายการบินอีวีเอ แอร์ โดยมีเจ้าหน้าที่คอยให้การต้อนรับ ดูแลอำนวยความสะดวกด้านเอกสาร การเช็คอินและสัมภาระในการเดินทาง

*** โปรดสังเกตป้าย AROUND THE WORLD ***

16.45 น. ออกเดินทางสู่ สนามบินเกาหยวน กรุงไทเป ประเทศไต้หวัน (TPE) โดย สายการบินอีวีเอ แอร์ เที่ยวบินที่ **BR068**

21.30 น. เดินทางถึง สนามบินเกาหยวน กรุงไทเป ประเทศไต้หวัน **เพื่อเปลี่ยนเครื่อง**

23.40 น. ออกเดินทางสู่ สนามบินแวนคูเวอร์ ประเทศแคนาดา (YVR) โดย สายการบินอีวีเอ แอร์ เที่ยวบินที่ **BR010**

19.40 น. เดินทางถึง สนามบินแวนคูเวอร์ ประเทศแคนาดา (YVR) ผ่านขั้นตอนการตรวจคนเข้าเมือง และศุลกากร รับสัมภาระ

ค่ำ **เข้าสู่ที่พัก HYATT REGENCY VANCOUVER หรือเทียบเท่า**



วันเสาร์ที่ 9 พฤษภาคม 2569

สวนสาธารณะสแตนลีย์ – ย่านเมืองเก่าของแวนคูเวอร์ – เกาะแกรนด์วิลล์

เช้า **รับประทานอาหารเช้า ณ ห้องอาหารของโรงแรม**



เข้าสู่ สวนสาธารณะสแตนลีย์ (Stanley Park) (2 กม. / ประมาณ 5 นาที) เป็นสวนสาธารณะขนาดใหญ่ที่สุดในเมืองแวนคูเวอร์ ล้อมรอบตัวเมืองแวนคูเวอร์ในบริติชโคลัมเบียแคนาดาและล้อมรอบไปด้วยแม่น้ำ Burrard Inlet และ English Bay อุดมสมบูรณ์ไปด้วยสีเขียวของต้นไม้พื้นเมืองทั่วบริเวณ นอกจากนี้จะเป็นแหล่งพักผ่อนหย่อนใจยอดนิยมของชาวเมืองแล้วก็ยังเป็นแหล่งที่อยู่อาศัยของสัตว์เล็กและนกหลายชนิด



ย่านเมืองเก่าของแวนคูเวอร์ (Gastown) (3 กม. / ประมาณ 5 นาที) ที่ยืนยงคงกระพันมาตั้งแต่ยุคเริ่มต้นสร้างเมือง เป็นจุดเอกลักษณ์ระหว่างความดั้งเดิมตามแบบฉบับแคนาดา และความทันสมัยที่ลงตัว เป็นศูนย์รวมของร้านค้า ร้านอาหาร และบาร์สุดชิค จึงกลายมาเป็นแลนด์มาร์กของที่นี่ โดยเช็ทพอยต์ที่กลายเป็นสัญลักษณ์ของแวนคูเวอร์และย่าน Gastown คือนาฬิกาไอน้ำ (Steam Clock) เรือนแรกของโลก

เกาะแกรนด์วิลด์ (Granville Island) (5 กม. / ประมาณ 10 นาที) ตั้งอยู่ใต้สะพาน Granville มีลักษณะแหลมเล็ก ๆ ที่ยื่นออกไปนอกชายฝั่ง โดยใจกลางเกาะจะเป็นตลาดสดขนาดย่อม ศูนย์รวมของใช้, อาหาร, งานศิลปะ, งานฝีมือ, ไปจนถึงโรงละครขนาดย่อม



รับประทานอาหารกลางวัน ณ ภัตตาคาร

ใช้เวลาเดินทางสู่ ท่าเรือแวนคูเวอร์ ประเทศแคนาดา (Vancouver, Canada) ผ่านขั้นตอนการตรวจสัมภาระและเช็คอิน

เข้าสู่ห้องพักรับเรือสำราญ DISCOVERY PRINCESS

เรือสำราญ DISCOVERY PRINCESS เป็นเรือขนาดใหญ่ ความจุผู้โดยสาร รองรับได้สูงสุดประมาณ 3,660 คน เพลิดเพลินกับช่วงเวลาแห่งความสุขพร้อมไปด้วยความบันเทิงอีกมากมาย รวมถึงสิ่งอำนวยความสะดวกต่าง ๆ โรงละครขนาดใหญ่ พร้อมการแสดงสไตล์บรอดเวย์ คลับและเลานจ์พร้อมดนตรีสด Casino Royale ห้องอาหาร สระว่ายน้ำและจกุกซึ่หลายจุด

กลางวัน
บ่าย



16.00 น.
ค่ำ
 เรือออกจาก ท่าเรือแวนคูเวอร์ ประเทศแคนาดา (Vancouver, Canada)
 รับประทานอาหารค่ำ ณ ห้องอาหารบนเรือสำราญ
 พักผ่อนบนเรือสำราญ DISCOVERY PRINCESS (คืนแรก)

วันอาทิตย์ที่ 10 พฤษภาคม 2569

---- AT SEA ----

เช้า
 รับประทานอาหารเช้า ณ ห้องอาหารบนเรือสำราญ
 อีสาระพักรผ่อนบนเรือสำราญ DISCOVERY PRINCESS ความบันเทิงอีกมากมาย รวมถึงสิ่งอำนวยความสะดวกต่าง ๆ ทั้งสระว่ายน้ำ สถานบันเทิงประเภทบาร์และกาสิโน สปาสุขภาพ, ศูนย์ฟิตเนส ซ็อบบี้มอลล์, โรงภาพยนตร์ และพื้นที่พักผ่อนที่ให้ความเป็นส่วนตัวต่าง ๆ รอให้ทุกท่านได้ใช้บริการ

กลางวัน
ค่ำ
 รับประทานอาหารกลางวัน ณ ห้องอาหารบนเรือสำราญ
 รับประทานอาหารค่ำ ณ ห้องอาหารบนเรือสำราญ
 พักผ่อนบนเรือสำราญ DISCOVERY PRINCESS (คืนที่ 2)

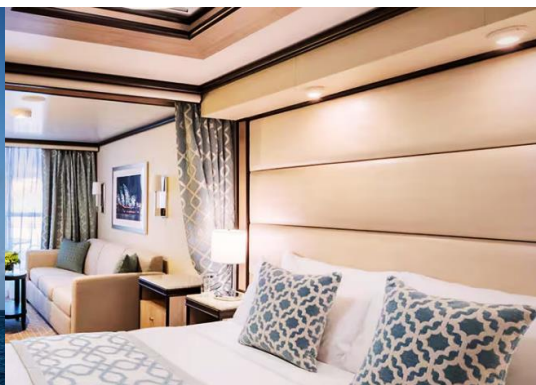

วันจันทร์ที่ 11 พฤษภาคม 2569

ท่าเรือเมืองเคตชิคาน – เมืองเคตชิคาน

06.00 น.
เช้า
 เรือเทียบ ท่าเรือเมืองเคตชิคาน (Ketchikan, Alaska)
 รับประทานอาหารเช้า ณ ห้องอาหารบนเรือสำราญ
 เข้าสู่ เมืองเคตชิคาน (Ketchikan) (2 กม. / ประมาณ 5 นาที) เป็นที่รู้จักกันดีในฐานะที่เป็นเมืองปฐมแห่งอลาสก้า (Alaska's First City) ชื่อเคตชิคานมีต้นกำเนิดมาจากภาษาชนพื้นเมืองเผ่าทลิงกิต

ซึ่งมีความหมายถึง “อินทรียกางปีก” เมืองนี้ได้รวบรวมเสาหลักโทเทม (Totem Poles) ไว้มากที่สุด
ในโลก ไม่ว่าจะเป็นของเผ่าชนใด ทั้งไฮดา (Haidas) ทลิงกิต (Tlingits) และซิมเซียน (Tsimshians)
และยังเป็นแหล่งของปลาแซลมอนจำนวนมากอีกด้วย



เดินทางกลับสู่ ท่าเรือเมืองเคตซิคาน (Ketchikan, Alaska)

กลางวัน
14.00 น.
ค่ำ

รับประทานอาหารกลางวัน ณ ห้องอาหารบนเรือสำราญ

เรือออกจาก ท่าเรือเมืองเคตซิคาน (Ketchikan, Alaska)

รับประทานอาหารค่ำ ณ ห้องอาหารบนเรือสำราญ

พักผ่อนบนเรือสำราญ DISCOVERY PRINCESS (คืนที่ 3)

วันอังคารที่ 12 พฤษภาคม 2569

ท่าเรือเมืองจูโน – เมืองจูโน – ธารน้ำแข็งเมนเดนฮอลล์ – ท่าเรือเมืองจูโน

เช้า
08.00 น.

รับประทานอาหารเช้า ณ ห้องอาหารบนเรือสำราญ

เรือเทียบ ท่าเรือเมืองจูโน (Juneau, Alaska)

เข้าสู่ เมืองจูโน (Juneau) เป็นเมืองหลวงของรัฐอลาสก้า มีประชากรประมาณ 32,000 คน เป็นเมือง
ที่ใหญ่เป็นอันดับสองในอลาสก้ารองจากแองเคอเรจ (Anchorage) ล้อมรอบด้วยภูเขา ธารน้ำแข็ง

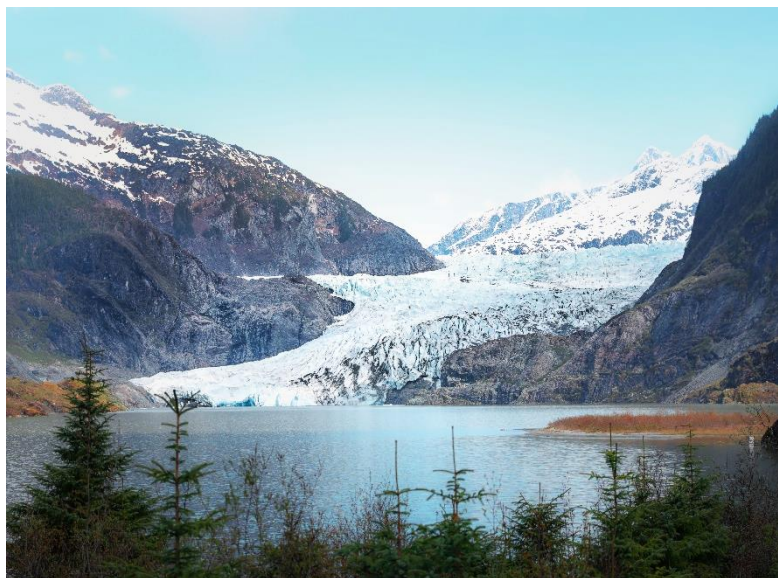

และน้ำ ซึ่งทำให้ที่นี่เป็นจุดหมายปลายทางยอดนิยมสำหรับกิจกรรมกลางแจ้ง เช่น การเดินป่า, พายเรือคายัค
ชม ธารน้ำแข็งเมนเดนฮอลล์ (Mendenhall Glacier) (20 กม. / ประมาณ 30 นาที) ธารน้ำแข็งที่มีชื่อเสียง และมีผู้เข้าชมมากที่สุดของอลาสก้า ตั้งอยู่ภายในป่าสงวนแห่งชาติตองกัส ห่างจากใจกลางเมืองเพียง 12 ไมล์ ถ้านี้เกิดจากธารน้ำแข็งที่ไหลมาจากธารน้ำแข็ง Mendenhall ซึ่งมีอายุยาวนานถึง 1,200 ปี เยี่ยมชมเส้นทาง Photo Point Trail ที่งดงาม ซึ่งทอดยาวไปตามทะเลสาบเมนเดนฮอลล์เพื่อชมทิวทัศน์ของหน้าธารน้ำแข็ง

เดินทางกลับสู่ ท่าเรือเมืองจูโน (Juneau, Alaska)

กลางวัน

รับประทานอาหารกลางวัน ณ ห้องอาหารบนเรือสำราญ

ค่ำ

รับประทานอาหารค่ำ ณ ห้องอาหารบนเรือสำราญ

21.00 น.

เรือออกจาก ท่าเรือเมืองจูโน (Juneau, Alaska)

พักผ่อนบนเรือสำราญ DISCOVERY PRINCESS (คืนที่ 4)

วันพุธที่ 13 พฤษภาคม 2569

ท่าเรือเมืองสแดกเวย์ – สะพานแขวนยูกอน – ท่าเรือเมืองสแดกเวย์

เช้า

รับประทานอาหารเช้า ณ ห้องอาหารบนเรือสำราญ

07.00 น.

เรือเทียบ ท่าเรือเมืองสแดกเวย์ (Skagway, Alaska)

เริ่มต้นการเดินทางสู่ Klondike Highway เส้นทางประวัติศาสตร์ที่ขนานไปกับถนนสายตำนานที่เหล่านักแสวงโชคเคยใช้ในช่วงตื่นทอง Klondike Gold Rush ปี ค.ศ. 1898 ระหว่างทาง มุ่งหน้าสู่ White Pass Summit ที่ระดับความสูงกว่า 3,290 ฟุต เพลิดเพลินกับทัศนียภาพสุดอลังการ พร้อมเรื่องราวอันน่าหลงใหลจากไกด์ผู้เชี่ยวชาญ ที่จะถ่ายทอดเกร็ดประวัติศาสตร์และความท้าทายของนักเดินทางในอดีต เดินทางเข้าสู่ **สะพานแขวนยูกอน (Yukon Suspension Bridge)** อยู่ทางตอนเหนือของบริติชโคลัมเบีย ประเทศแคนาดา สะพานนี้มีความยาว 200 ฟุต ตื่นตาตื่นใจไปกับทางเดินที่แกว่งไกวอยู่เหนือแก่งน้ำที่เชี่ยวกรากของแม่น้ำทูตซี 57 ฟุต พร้อมชมธรรมชาติอันงดงาม จากนั้น **เพลิดเพลินกับปลาแซลมอนอบ** ที่ Liarsville Gold Rush Trail Camp



กลางวัน

รับประทานอาหารกลางวัน ณ ภัตตาคาร

เดินทางกลับสู่ ท่าเรือเมืองสแคกเวย์ (Skagway, Alaska)

ค่ำ

รับประทานอาหารค่ำ ณ ห้องอาหารบนเรือสำราญ

20.30 น.

เรือออกจาก ท่าเรือเมืองสแคกเวย์ (Skagway, Alaska)

พักผ่อนบนเรือสำราญ DISCOVERY PRINCES (คืนที่ 5)

วันพฤหัสบดีที่ 14 พฤษภาคม 2569 อุทยานแห่งชาติกลาเซียร์ เบย์

เช้า

รับประทานอาหารเช้า ณ ห้องอาหารบนเรือสำราญ

ล่องเรือชม อุทยานแห่งชาติกลาเซียร์ เบย์ (Glacier Bay National Park) เป็นพื้นที่ขนาดใหญ่ถึง 3.3 ล้านเอเคอร์ โดยอุทยานแห่งนี้ก่อตั้งขึ้นครั้งแรกในปี.ศ. 1925 เพื่อเป็นอนุสรณ์สถานแห่งชาติ แต่ต่อมาได้รับการกำหนดให้เป็นอุทยานแห่งชาติ ปี.ศ. 1980 นอกจากนี้อุทยานแห่งชาติกลาเซียร์ เบย์ ยังเป็นมรดกโลกของ UNESCO ในระหว่างการล่องเรือชมทิวทัศน์ เจ้าหน้าที่จะร่วมล่องเรือเพื่อแบ่งปันความรู้เกี่ยวกับสถานที่แห่งนี้ที่เต็มไปด้วยทัศนียภาพที่ตื่นตาตื่นใจ ขณะที่เพลิดเพลินกับวันล่องเรือที่น่าจดจำในอุทยานที่สวยงามแห่งนี้ จะได้ล่องไปตามน้ำสีเขียวมรกตและผ่านภูเขาน้ำแข็งที่กำลังแตกตัว และสูดอากาศบริสุทธิ์สดชื่นได้อย่างเต็มที่



กลางวัน
ค่ำ

รับประทานอาหารกลางวัน ณ ห้องอาหารบนเรือสำราญ
รับประทานอาหารค่ำ ณ ห้องอาหารบนเรือสำราญ
พักผ่อนบนเรือสำราญ DISCOVERY PRINCESS (คืนที่ 6)

วันศุกร์ที่ 15 พฤษภาคม 2569 ฟยอร์ดคอลลิจ

เช้า

รับประทานอาหารเช้า ณ ห้องอาหารบนเรือสำราญ
ล่องเรือชม ฟยอร์ดคอลลิจ (College Fjord) เป็นฟยอร์ดที่ตั้งอยู่ในภาคเหนือของ Prince William Sound ในรัฐอลาสก้าของสหรัฐอเมริกา ฟยอร์ดแห่งนี้ประกอบด้วยธารน้ำแข็งที่ไหลลงสู่ทะเล 5 แห่ง



กลางวัน
ค่ำ

รับประทานอาหารกลางวัน ณ ห้องอาหารบนเรือสำราญ
รับประทานอาหารค่ำ ณ ห้องอาหารบนเรือสำราญ
พักผ่อนบนเรือสำราญ DISCOVERY PRINCESS (คืนสุดท้าย)

คืนสุดท้ายบนเรือ

คืนสุดท้าย ให้ท่านเก็บกระเป๋าสัมภาระไปใหญ่ให้เรียบร้อย พร้อมทั้งติดป้ายแท็กกระเป๋าอันใหม่ที่ได้รับจากเจ้าหน้าที่เรือ **นำกระเป๋าใหญ่วางที่หน้าห้องพักของท่านก่อนเวลา 22:00 น.** ซึ่งจะมีเจ้าหน้าที่ของทางเรือมาเก็บกระเป๋าให้ท่าน เพื่อนำขึ้นจากเรือให้ในวันรุ่งขึ้น

(หากท่านไม่ได้วางกระเป๋าหน้าห้องพัก ท่านจะต้องนำกระเป๋าออกจากเรือด้วยตัวท่านเอง)

วิธีการผูกแท็กกระเป๋า ก่อนวางกระเป๋าหน้าห้องพัก

- เขียนชื่อ และเบอร์โทรศัพท์
- ปลายแท็กจะมีส่วนเล็ก ๆ ที่มีรอยปรุ ให้ท่านฉีกเก็บไว้ เพื่อเป็นข้อมูลอ้างอิงในการรับกระเป๋า
- คล้องแท็กที่ทางเรือจัดเตรียมให้เข้ากับกระเป๋าใหญ่ของท่าน และวางไว้หน้าห้องพัก ตามเวลาที่เรือกำหนด
- ตรวจสอบเช็คสีแท็กกระเป๋าของท่านจากเอกสารที่เรือแจกให้ ซึ่งวันรุ่งขึ้นท่านจะต้องไปรอขึ้นจากเรือ เวลาและสถานที่ใด และเมื่อลงจากเรือแล้วให้ไปตามจุดของสีแท็กกระเป๋าที่ได้รับ เพื่อไปรับกระเป๋าของท่าน



ขอให้ทุกท่านเตรียมกระเป๋าใบเล็กแยกของใช้จำเป็น เช่น ชุดนอน ของใช้เครื่องสำอาง เสื้อผ้าที่จะใส่ในวันรุ่งขึ้น บัตรประจำตัว หนังสือเดินทาง และเอกสารสำคัญต่าง ๆ รวมถึงยาประจำตัวเก็บไว้ และติดตัวลงเรือในวันรุ่งขึ้น

การเคลียร์ค่าใช้จ่าย



คืนสุดท้าย **หรือ** เช้าวันลงจากเรือ ทางเรือจะนำรายละเอียดค่าใช้จ่ายของท่านมาให้ที่ห้องพัก สำหรับท่านที่ลงทะเบียนด้วยบัตรเครดิต หากท่านตรวจสอบค่าใช้จ่ายของท่านว่าถูกต้องแล้ว ท่านสามารถออกจากเรือได้ทันที ทางเรือจะทำการชำระค่าใช้จ่ายของท่านผ่านบัตรเครดิตที่ลงทะเบียนไว้อัตโนมัติ สำหรับท่านที่ชำระด้วยเงินสด (วางเงินมัดจำก่อนขึ้นเรือ 300 USD) ท่านจะต้องไปเคลียร์ค่าใช้จ่ายของท่านให้เรียบร้อยก่อนลงจากเรือในคืนสุดท้าย หรือ เช้าก่อนลงจากเรือ ท่านสามารถติดต่อชำระด้วยเงินสด หรือเปลี่ยนบัตรเครดิตในการชำระเงิน ได้ที่เคาน์เตอร์ Guest Service

วันเสาร์ที่ 16 พฤษภาคม 2569
ทำเรือแองเคอเรจ (วิตทิเออร์) – ศูนย์อนุรักษ์สัตว์ป่าอลาสก้า –
เมืองแองเคอเรจ

00.30 น.

เรือเทียบ แองเคอเรจ (วิตทิเออร์) (Anchorage (Whittier), Alaska)

เช้า

รับประทานอาหารเช้า ณ ห้องอาหารบนเรือสำราญ

เข้าสู่ ศูนย์อนุรักษ์สัตว์ป่าอลาสก้า (Alaska Wildlife Conservation Center) (20 กม. / ประมาณ 30 นาที) เป็นเขตรักษาพันธุ์สัตว์ป่าที่อุทิศให้กับการอนุรักษ์สัตว์ป่าของอลาสก้าผ่านการอนุรักษ์ การศึกษา การวิจัย และการดูแลสัตว์ที่มีคุณภาพ AWCC รับเลี้ยงสัตว์ที่ได้รับบาดเจ็บและกำพร้าตลอดทั้งปี และจัดให้มีกรงที่กว้างขวางและการดูแลสัตว์ที่มีคุณภาพ สัตว์ส่วนใหญ่ที่มาถึง AWCC จะกลายเป็นผู้อยู่อาศัยถาวรและจะมีบ้านอยู่ที่นี่ตลอดไป ศูนย์แห่งนี้รักษาที่อยู่อาศัยอันกว้างขวางกว่า 200 เอเคอร์เพื่อให้สัตว์รู้สึกเหมือนอยู่บ้านและแสดงพฤติกรรมตามธรรมชาติ

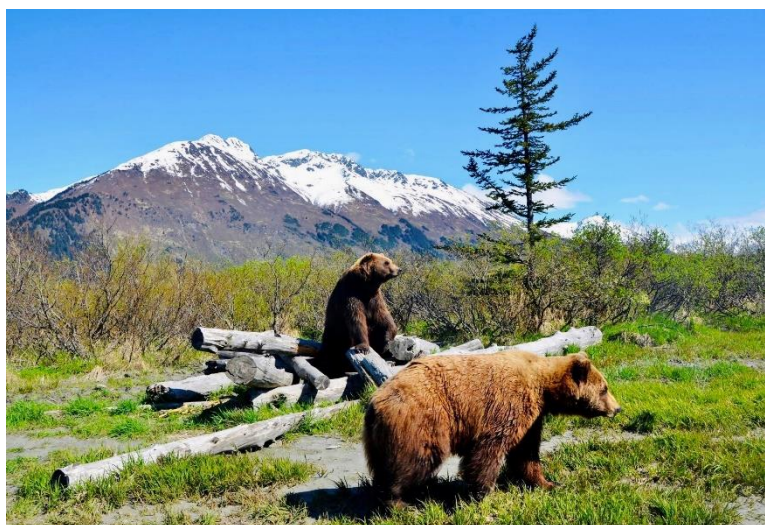

กลางวัน
บ่าย

รับประทานอาหารกลางวัน ณ ภัตตาคาร

เข้าสู่ เมืองแองเคอเรจ (Anchorage) (80 กม. / ประมาณ 1 ชม.) เป็นเมืองใหญ่ของรัฐ Alaska ก่อตั้งขึ้นเมื่อปี ค.ศ. 1915 เริ่มแรกเป็นเพียงค่ายพักสำหรับคนงานก่อสร้างทางรถไฟสาย Alaska Railroad แต่ด้วยความสำคัญทางยุทธศาสตร์ในฐานะจุดเชื่อมต่อระหว่างมหาสมุทรแปซิฟิกและ

มหาสมุทรอาร์กติก เมือง Anchorage จึงเติบโตอย่างรวดเร็ว กลายเป็นศูนย์กลางทางการค้า การคมนาคม และการท่องเที่ยวของรัฐ Alaska โดยในปัจจุบัน



คำ รับประทานอาหารค่ำ ณ ภัตตาคาร
เข้าสู่ที่พัก MARRIOTT ANCHORAGE DOWNTOWN หรือเทียบเท่า

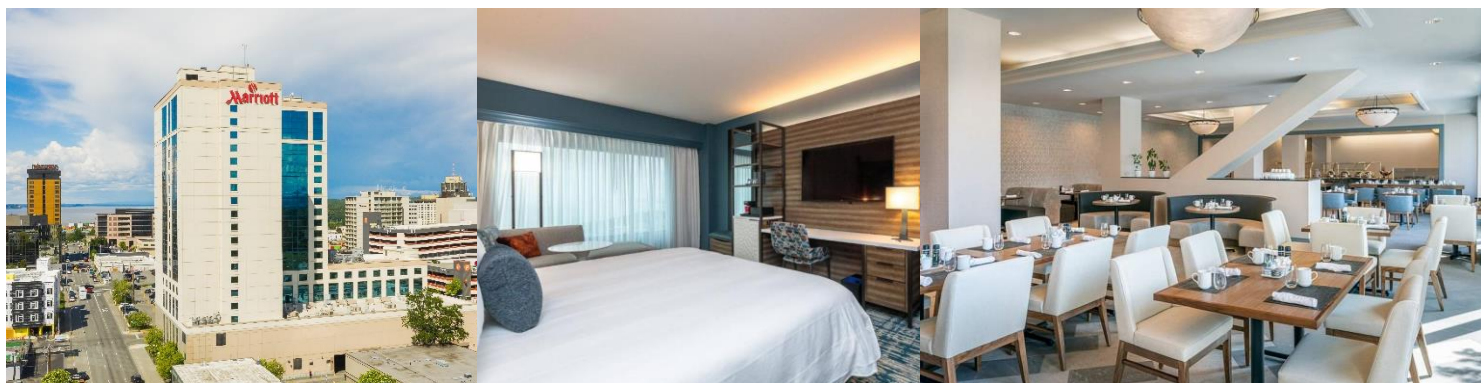

วันอาทิตย์ที่ 17 พฤษภาคม 2569
เมืองซัตตัน - ธารน้ำแข็งมาทานุสกา

เช้า

รับประทานอาหารเช้า ณ ห้องอาหารของโรงแรม

เดินทางเข้าสู่ เมืองซัตตัน (Sutton) (150 กม. / ประมาณ 2 ชม.) เป็นเมืองเล็ก ๆ อยู่ในเขต Matanuska-Susitna Borough ที่นี่เคยเป็นเมืองที่ทำเหมืองถ่านหินในอดีต

กลางวัน

รับประทานอาหารกลางวัน ณ ภัตตาคาร

บ่าย

นำท่านสำรวจ ธารน้ำแข็งมาทานุสกา (Matanuska Glacier) ความมหัศจรรย์ของธารน้ำแข็งและการเดินป่าธารน้ำแข็งในหุบเขา Mat-Su การกำเนิดของธารน้ำแข็งเริ่มต้นด้วยการสะสมของหิมะตามด้วยการละลายอย่างค่อยเป็นค่อยไปในช่วงฤดูร้อน วงจรที่ต่อเนื่องนี้ส่งผลให้เกิดชั้นของเฟอร์นซึ่งเป็นหิมะน้ำแข็งรูปแบบที่แข็งกว่า เมื่อเวลาผ่านไป ชั้นเหล่านี้จะสะสมตัว และลึกประมาณ 50 เมตร เฟอร์นก็แข็งตัวเป็นก้อนน้ำแข็งขนาดใหญ่



เดินทางกลับเข้าสู่ เมืองแองเคอเรจ (Anchorage) (159 กม. / ประมาณ 2 ชม.)

ค่ำ

รับประทานอาหารค่ำ ณ ภัตตาคาร

เข้าสู่ที่พัก MARRIOTT ANCHORAGE DOWNTOWN หรือเทียบเท่า

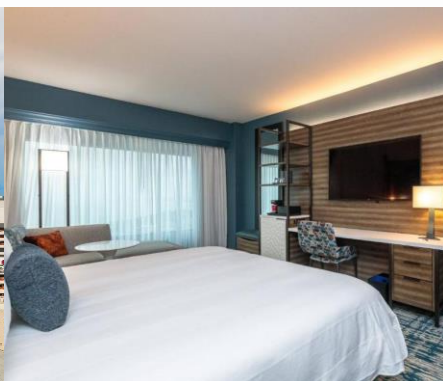



นำท่านชม สะพานแขวนคาปิลาโน (Capilano Bridge) (9 กม. / ประมาณ 10 นาที) สะพานปัจจุบันมีความยาว 140 เมตร และสูงกว่าแม่น้ำ 70 เมตร สะพานแขวนแห่งนี้สร้างขึ้นท้าทายผู้ที่ไม่กลัวความสูงมาตั้งแต่ปีค.ศ. 1889 ทักษะนี้ภาพจากบนสะพานที่มองเห็นแม่น้ำคาพิลาโน หากยืนบนสะพานแห่งนี้จะมองเห็นทิวทัศน์ของหุบเขาลึกจากเบื้องบนได้อย่างชัดเจน

เบื้องล่างเป็นสายคดเคี้ยวล้อมรอบด้วยสีเขียวของต้นไม้สูงที่อายุไม่ต่ำกว่าร้อยปี ในแต่ละปีมีนักท่องเที่ยวมาเยือนสะพานแขวนคาพิลาโนมากถึงหนึ่งล้านคน การันตีได้ถึงความนิยมของสถานที่ท่องเที่ยวแห่งนี้ได้เป็นอย่างดี



เข้าสู่ สวนควีนเอลิซาเบธ (Queen Elizabeth Park) (14 กม. / ประมาณ 20 นาที) สวนสาธารณะชื่อดังในเมืองแวนคูเวอร์ ตั้งอยู่บน Little Mountain ความสูงประมาณ 152 เมตรเหนือระดับน้ำทะเล ถือเป็นจุดชมวิวเมืองแวนคูเวอร์ที่สวยงามที่สุดแห่งหนึ่ง เป็นสวนสาธารณะที่มีการจัดแต่งภูมิทัศน์อย่างงดงาม

นำท่านชม ไวน์ไรน์ (Lulu Island Winery) (13 กม. / ประมาณ 15 นาที) สัมผัสประสบการณ์ใหม่ ๆ ชิมไวน์ที่ได้รับรางวัลมากมายจากการประกวด ให้ท่านได้เรียนรู้กระบวนการต่าง ๆ ภายในไรวน์แห่งนี้



กลางวัน

รับประทานอาหารกลางวัน ณ ภัตตาคาร

เดินทางเข้าสู่ ฟรีเมียมเอาท์เล็ต (McArthurGlen Designer Outlet Vancouver Airport) (13 กม. / ประมาณ 15 นาที) เป็นห้างสรรพสินค้าบนเกาะ Sea Island ในเมืองริชมอนด์ รัฐบริติชโคลัมเบีย ตั้งอยู่ใกล้กับสนามบินนานาชาติแวนคูเวอร์ ปัจจุบันมีร้านค้าปลีกประมาณ 80 ราย มีสินค้าแบรนด์ต่าง ๆ ให้ทุกท่านได้เลือกซื้อ



ได้เวลาอันสมควร นำท่านเดินทางเข้าสู่ สนามบินแวนคูเวอร์ (YVR) ทำการคืนภาษี และเช็คอิน พร้อมโหลดสัมภาระ

วันพุธที่ 20 พฤษภาคม 2569 สนามบินแวนคูเวอร์

02.00 น. ออกเดินทางสู่ สนามบินเกาหยวน กรุงไทเป ประเทศไต้หวัน (TPE) โดย สายการบินอีวีเอ แอร์ เที่ยวบินที่ **BR009**

วันพฤหัสบดีที่ 21 พฤษภาคม 2569 สนามบินเกาหยวน กรุงไทเป ประเทศไต้หวัน – สนามบินสุวรรณภูมิ ประเทศไทย

05.30 น. เดินทางถึง สนามบินเกาหยวน กรุงไทเป ประเทศไต้หวัน (TPE) เพื่อเปลี่ยนเครื่อง

07.40 น. ออกเดินทางสู่ สนามบินสุวรรณภูมิ ประเทศไทย (BKK) โดย สายการบิน อีวีเอ แอร์ เที่ยวบินที่ **BR075**

10.25 น. เดินทางถึง สนามบินสุวรรณภูมิ โดยสวัสดิภาพ พร้อมความประทับใจ

รายละเอียดการเดินทางอาจมีการเปลี่ยนแปลงได้ตามความเหมาะสม ขึ้นอยู่กับเหตุสุดวิสัยที่ไม่สามารถคาดการณ์ล่วงหน้าได้ ทางบริษัทฯ จะคำนึงถึงผลประโยชน์และความปลอดภัยของผู้ร่วมเดินทางเป็นสำคัญ

รูปภาพตัวอย่างห้องพัก

MINI SUITE 30 ตารางเมตร (มีระเบียง)

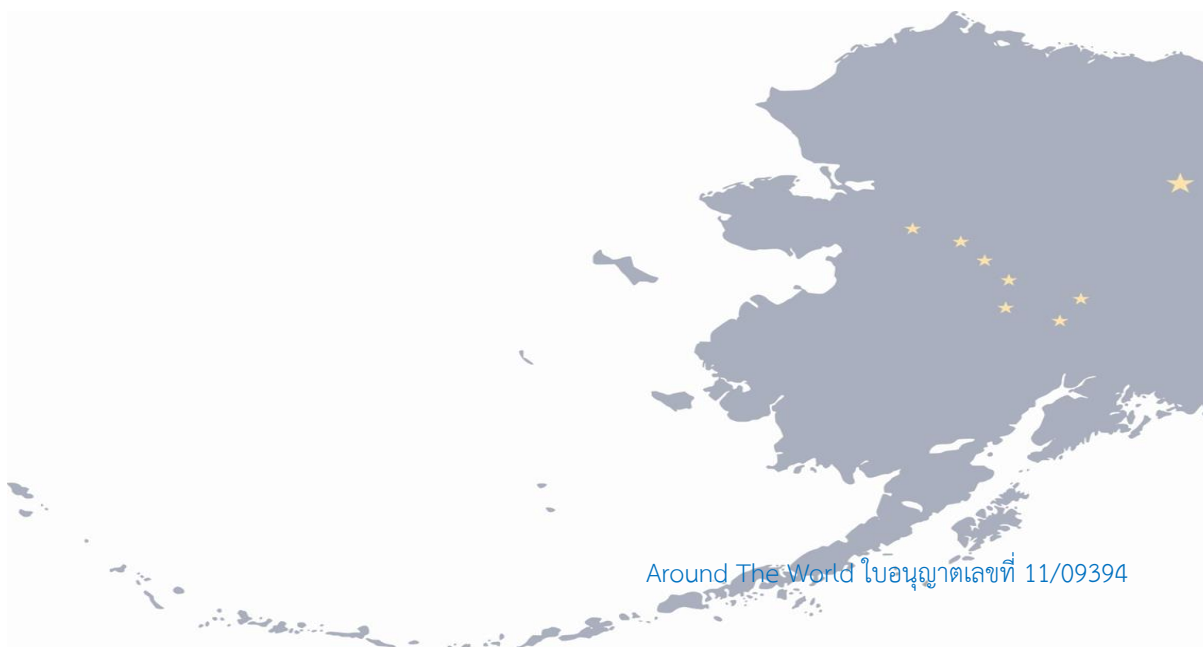



กำหนดการเดินทาง ทริปอาสาทำเส้นทางในฝันของนักเดินทางทั่วโลก
14 วัน 11 คืน โดย สายการบินอีวีเอ แอร์ วันที่ 08 - 21 พฤษภาคม 2569

**** อัตรานี้ไม่รวมภาษีมูลค่าเพิ่ม 7% ****

อัตราค่าบริการ	
ผู้ใหญ่พักห้องละ 2 ท่าน ราคาท่านละ	360,000 บาท
พักห้องเดี่ยว (บนเรือ + โรงแรม) เพิ่มท่านละ	126,000 บาท
ที่นั่งชั้นธุรกิจ เพิ่มท่านละ *เฉพาะสายการบินอีวีเอ แอร์* BR068 : BKK-TPE และ BR010 : TPE-YVR BR009 : YVR-TPE และ BR075 : TPE-BKK	สอบถาม ณ วันที่จอง
กรณีมีตัวเครื่องบินเอง ส่วนลด *เฉพาะสายการบินอีวีเอ แอร์* BR068 : BKK-TPE และ BR010 : TPE-YVR BR009 : YVR-TPE และ BR075 : TPE-BKK	40,000 บาท

หมายเหตุ : กรณีสายการบินมีการปรับขึ้นอัตราค่าภาษีน้ำมันตามภาวะน้ำมันโลก บริษัทขอสงวนสิทธิ์ในการเรียกเก็บตามจริง
***** หนังสือเดินทางตัวจริง (พาสปอร์ต) ต้องมีอายุการใช้งานไม่น้อยกว่า 6 เดือน ก่อนวันเดินทางและควรครอบคลุมถึงสิ้นสุดวันเดินทาง*****

อัตราค่าบริการนี้รวม

1. ค่าบัตรโดยสารเครื่องบิน **ขึ้นประหยัด** ทั้งหมดที่กำหนดในรายการทัวร์
2. ค่าน้ำหนักกระเป๋าตามสายการบินกำหนด
3. ค่าบริการนำเที่ยว และค่าธรรมเนียมเข้าชมสถานที่ท่องเที่ยวต่าง ๆ
4. ค่าอาหารและเครื่องดื่มทุกมื้อ ตามที่ระบุในรายการ
5. ประกันอุบัติเหตุ วงเงิน 1,000,000.-บาท (ค่ารักษาพยาบาลไม่เกิน 500,000.-บาท) ****ตามเงื่อนไขกรมธรรม์****
6. ค่าภาษีสนามบินทุกแห่ง
7. ค่าทิปมัคคุเทศก์ท้องถิ่น และ คนขับรถ

อัตราค่าบริการนี้ **ไม่รวม**

1. ค่าทำหนังสือเดินทาง, ค่าทำใบอนุญาตที่กลับเข้าประเทศของคนต่างชาติ หรือ คนต่างด้าว
2. **ค่าดำเนินการวีซ่า**
3. ค่าน้ำหนักของกระเป๋าเดินทางในกรณีที่เกิดเกินกว่าสายการบินกำหนด
4. ค่าใช้จ่ายส่วนตัวอื่น ๆ เช่น ค่าซักรีด ค่าโทรศัพท์ ค่าอาหาร และเครื่องดื่ม หรือแอลกอฮอล์ **ที่สั่งเพิ่มพิเศษ** ฯลฯ นอกเหนือจากรายการที่กำหนด
5. ค่าทิปหัวหน้าทัวร์ และพนักงานอะรราวด์เดอะเวิลด์ (*ขึ้นอยู่กับความพึงพอใจ*)
6. ค่าภาษีมูลค่าเพิ่ม 7% และภาษีหัก ณ ที่จ่าย 3% (เฉพาะค่าบริการทัวร์)

การชำระเงิน

- **ค่ามัดจำทัวร์ ท่านละ 150,000 บาท** ภายใน 24 ชั่วโมงที่ทำการจอง
- ***** ส่วนเพิ่มเติมกรณีพักเดี่ยว หรือ ที่นั่งชั้นธุรกิจ ชำระพร้อมค่ามัดจำทัวร์ *****
- ชำระค่าทัวร์เต็มจำนวน ภายใน 30 วัน ก่อนการเดินทาง

หมายเหตุ : ** ขอสงวนสิทธิ์ในการเปลี่ยนแปลงรายการโดยมีต้องแจ้งให้ทราบล่วงหน้า **

กรณีสายการบิน มีการปรับขึ้นอัตราค่าภาษีน้ำมันตามภาวะน้ำมันโลก บริษัทขอสงวนสิทธิ์ในการเรียกเก็บตามจริง**

กรณียกเลิกการเดินทาง

1. แจ้งยกเลิกมากกว่า 60 วันก่อนวันเดินทาง เก็บค่าใช้จ่าย ท่านละ 150,000 บาท
2. แจ้งยกเลิกภายใน 31-60 วันก่อนวันเดินทาง เก็บค่าใช้จ่าย ครึ่งราคา ของราคาทัวร์
3. แจ้งยกเลิกภายใน 16-30 วันก่อนวันเดินทาง เก็บค่าใช้จ่าย 3 ใน 4 ของค่าทัวร์
4. แจ้งยกเลิกน้อยกว่า 15 วันก่อนวันเดินทางขอสงวนสิทธิ์เก็บค่าใช้จ่ายทั้งหมดของค่าทัวร์

บริษัทขอสงวนสิทธิ์ในการรับผิดชอบต่อกรณีดังกล่าว

1. ผู้โดยสารที่เดินทางล่าช้าไม่อาจเรียกร้องสิทธิใด ๆ ได้
2. ถูกปฏิเสธมิให้ท่านออกนอกประเทศและเข้าประเทศปลายทาง จากกองตรวจคนเข้าเมือง ไม่อาจเรียกร้องสิทธิใด ๆ
3. หากท่านไม่สามารถเดินทางได้ด้วยสาเหตุใดก็ตามไม่อาจเรียกร้องสิทธิใด ๆ ได้
4. บริษัทในฐานะตัวแทนสายการบิน ยานพาหนะอื่น ๆ ไม่สามารถรับผิดชอบใด ๆ ต่อการบาดเจ็บ และสูญหายของทรัพย์สิน หรือค่าใช้จ่ายต่าง ๆ อันเกิดจากความล่าช้าของท่าน
5. การยกเลิกเที่ยวบิน อุบัติเหตุ ภัยธรรมชาติ การนัดหยุดงาน และปัญหาทางการเมือง



6. กรณีที่ลูกค้ายืมของหรือทำของหล่นหายในระหว่างการเดินทาง ไม่ถือเป็นความรับผิดชอบของหัวหน้าทัวร์ หรือของบริษัทฯ หากแต่จะช่วยดำเนินการประสานงานให้อย่างสุดความสามารถ
7. สำหรับผู้มีครรรภ์ ต้องแจ้งล่วงหน้า พร้อมใบรับรองจากแพทย์ (ภาษาอังกฤษ)
8. บริษัทฯ ขอสงวนสิทธิ์ที่จะสับเปลี่ยน หรือเปลี่ยนแปลงรายการทัวร์ โรงแรม และตารางการบินได้ตามความเหมาะสม เมื่อเกิดเหตุสุดวิสัย ทั้งนี้ถือเป็นเอกสิทธิ์ของบริษัทฯ โดยยึดถือตามสภาพการณ์ แต่ยังคงรักษามาตรฐานการบริการและประโยชน์ของท่านเป็นสำคัญ
9. บริษัทฯ เป็นเพียงตัวแทนการท่องเที่ยว สายการบิน และตัวแทนการท่องเที่ยวในต่างประเทศ ซึ่งไม่อาจรับผิดชอบต่อความเสียหายต่าง ๆ ที่อยู่เหนือการควบคุมของเจ้าหน้าที่บริษัทฯ อาทิ การจราจร การนัดหยุดงาน การจลาจล เปลี่ยนแปลง กำหนดเวลาตารางบิน ภัยธรรมชาติ ฯลฯ และการห้ามออกนอกประเทศ หรือห้ามเข้าประเทศ อันเนื่องจากสิ่งผิดกฎหมาย หรือเอกสารเดินทางไม่ถูกต้อง หรือถูกปฏิเสธในกรณีอื่น ๆ หรือด้วยเหตุผลใด ๆ ก็ตามที่กองตรวจคนเข้าเมืองพิจารณาแล้ว

***** หมายเหตุ :**

- + กรณีที่ท่านได้รับวีซ่าล่าช้า ไม่เป็นเหตุให้ท่านชำระเงินล่าช้าตามที่กำหนดในเงื่อนไขการชำระเงินข้างต้น
- + ขอสงวนสิทธิ์ในการเปลี่ยนแปลงรายการโดยมีต้องแจ้งให้ทราบล่วงหน้า
- + กรณีสายการบิน มีการปรับขึ้นอัตราค่าภาษีน้ำมันตามภาวะน้ำมันโลก บริษัทฯขอสงวนสิทธิ์ในการเรียกเก็บตาม

กรุณาโอนเงินมาที่ บัญชี ชื่อ “บริษัท อะรารวดเดอะเวิลด์ จำกัด”

ธนาคารกรุงเทพ สาขานนวิภาวดีรังสิต 196-0-88106-6

ธนาคารกสิกรไทย สาขาลาดพร้าว10 046-8-45488-2

สอบถาม สำรองที่นั่ง ยืนยันการโอนเงิน ได้ที่ 061-421-0110 และ 061-421-2680

ดำเนินการโดย บริษัท อะรารวดเดอะเวิลด์ จำกัด

ใบอนุญาตประกอบธุรกิจท่องเที่ยวเลขที่ 11/09394



AROUND THE WORLD, TRAVEL TOGETHER #เที่ยวด้วยกัน #ไปรอบโลก



แบบฟอร์มการสำรองที่ ทริปอลาสก้าเส้นทางในฝันของนักเดินทางทั่วโลก
14 วัน 11 คืน โดย สายการบินอีวีเอ แอร์ วันที่ 08 - 21 พฤษภาคม 2569

- ผู้ใหญ่พักห้องละ 2 ท่าน MINI SUITE ราคาท่านละ 360,000 บาท
 พักห้องเดี่ยว MINI SUITE (บนเรือ + โรงแรม) เพิ่มท่านละ 126,000 บาท

1. Name (Mr./Mrs./Miss) _____ Surname _____

ชื่อ-นามสกุล (นาย/นาง/นางสาว) _____

ไม่ทานเนื้อวัว ไม่ทานเนื้อหมู แพ้อาหาร หรืออื่นๆ: โปรดระบุ _____

2. Name (Mr./Mrs./Miss) _____ Surname _____

ชื่อ-นามสกุล (นาย/นาง/นางสาว) _____

ไม่ทานเนื้อวัว ไม่ทานเนื้อหมู แพ้อาหาร หรืออื่นๆ: โปรดระบุ _____

3. Name (Mr./Mrs./Miss) _____ Surname _____

ชื่อ-นามสกุล (นาย/นาง/นางสาว) _____

ไม่ทานเนื้อวัว ไม่ทานเนื้อหมู แพ้อาหาร หรืออื่นๆ: โปรดระบุ _____

4. Name (Mr./Mrs./Miss) _____ Surname _____

ชื่อ-นามสกุล (นาย/นาง/นางสาว) _____

ไม่ทานเนื้อวัว ไม่ทานเนื้อหมู แพ้อาหาร หรืออื่นๆ: โปรดระบุ _____

ท่านต้องการห้องพักแบบใด กรุณาระบุ :

TWIN / พักคู่สองเตียง DOUBLE / พักคู่เตียงเดี่ยว SINGLE / พักเดี่ยว TRP / พักสามท่านสามเตียง

ชื่อผู้จอง โปรดระบุทุกข้อ: คุณ _____

เบอร์มือถือ _____ Email address: _____

ที่อยู่: _____