

สัมพัทธรมชาติ ศิลปวัฒนธรรม และ
ประวัติศาสตร์ โปแลนด์ 11 วัน 8 คืน
โดยการบินไทย
วันที่ 22 กันยายน – 2 ตุลาคม 2567



วันอาทิตย์ที่ 22 กันยายน 2567 สนามบินสุวรรณภูมิ

- 20.00 น. คณะพร้อมกัน ณ สนามบินสุวรรณภูมิ อาคารผู้โดยสารขาออก ชั้น 4 ประตู 4 เคาน์เตอร์ H การบินไทย (TG) เจ้าหน้าที่คอยให้การต้อนรับดูแลอำนวยความสะดวกด้านเอกสารเช็คอินและสัมภาระในการเดินทาง
- *** โปรดสังเกตป้าย AROUND THE WORLD *****
- 23.45 น. ออกเดินทางสู่ สนามบินแฟรงค์เฟิร์ต ประเทศเยอรมนี โดย การบินไทย เที่ยวบินที่ **TG920**

วันจันทร์ที่ 23 กันยายน 2567 สนามบินแฟรงค์เฟิร์ต – สนามบินจิดานส์ เลช วาเลซ – เมืองกดังส์ค – เมืองเก่ากดังส์ค – ประตู Green Gate – มหาวิหารเซนต์แมรี

- 06.15 น. เดินทางถึง สนามบินแฟรงค์เฟิร์ต ประเทศเยอรมนี ผ่านขั้นตอนการตรวจคนเข้าเมือง และศุลกากร (เวลาประเทศเยอรมนี ช้ากว่าประเทศไทย 5 ชั่วโมง)
- 12.20 น. เปลี่ยนเครื่อง จากสายการบินระหว่างประเทศ สนามบินแฟรงค์เฟิร์ต ประเทศเยอรมนี เดินทางสู่ สนามบินจิดานส์ เลช วาเลซา ประเทศโปแลนด์ โดย สายการบินลุฟท์ฮันซ่า เที่ยวบินที่ **LH1376** (เวลาประเทศโปแลนด์ ช้ากว่าประเทศไทย 5 ชั่วโมง)
- 13.50 น. เดินทางถึง สนามบินจิดานส์ เลช วาเลซา ประเทศโปแลนด์ (GDN) รับสัมภาระ

เข้าสู่ เมือง ก ดัง ส ค์ (Gdansk) เป็นเมืองใหญ่อันดับ 4 ของโปแลนด์ ตั้งอยู่บนชายฝั่งทะเลบอลติก เมืองนี้เป็นเมืองท่าที่สำคัญมาตั้งแต่ศตวรรษที่ 10 มีสินค้าส่งออกสำคัญคือ อำพันและอิฐแดง



ชม เมืองเก่ากึ่งสค์ (Gdansk old town) มีประวัติศาสตร์อันยาวนาน มีอาคารบ้านเรือนที่ถูกสร้างขึ้นในศตวรรษที่ 17 บางส่วนจะเป็นตึกที่สร้างขึ้นใหม่หลังจากที่ได้รับ ความเสียหายอย่างหนักในช่วงสงครามโลกครั้งที่สอง



ผ่านประตู Green Gate สร้างขึ้นในปี 1568-1571 เพื่อเป็นที่ประทับอย่างเป็นทางการของพระมหากษัตริย์แห่งโปแลนด์ เป็นผลงานชิ้นเอกของ Regnier หรือ Reiner van Amsterdam สถาปนิกชาวดัตช์ และสะท้อนถึงอิทธิพลทางสถาปัตยกรรมแบบเฟลมิชในเมืองกัตตุสค์

ชม มหาวิหารเซนต์แมรี (Saint Mary's Basilica) เป็นโบสถ์คาทอลิกแบบโกธิคที่สร้างด้วยอิฐตั้งอยู่ใจกลางเมืองกัตตุสค์ ประเทศโปแลนด์ ปัจจุบันเป็นหนึ่งในโบสถ์ที่สร้างด้วยอิฐสองหรือสามแห่งที่ใหญ่ที่สุดในโลกภายในโบสถ์จุคนได้ 25,000 คน เป็นมหาวิหารร่วมในอัครสังฆมณฑลนิกายโรมันคาทอลิกแห่งกัตตุสค์ ร่วมกับอาสนวิหารโอลิวา



คำ

รับประทานอาหารค่ำ ณ ภัตตาคาร

เข้าสู่ที่พัก HILTON GDANSK HOTEL หรือเทียบเท่า

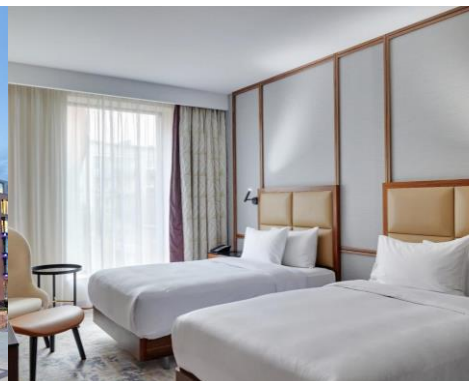

วันอังคารที่ 24 กันยายน 2567

เมืองซูโคโว – ชมฟาร์มแอปเปิ้ล – ปราสาทมัลบอร์ก – เมืองกดังส์

เช้า

รับประทานอาหารเช้า ณ ห้องอาหารของโรงแรม

ออกเดินทางสู่ เมืองซูโคโว (Zukowo) (20.3 กม.) เป็นเมืองในเทศมณฑลคาร์พูซี เป็นหนึ่งในเมืองที่อายุน้อยที่สุดในโปแลนด์ ชมฟาร์มแอปเปิ้ล (Apple farm) เก็บและชิมแอปเปิ้ลสด ๆ จากต้น เดินทางเข้าสู่ ปราสาทมัลบอร์ก (Malbork Castle) (81 กม. / ประมาณ 1 ชั่วโมง 20 นาที)



กลางวัน

รับประทานอาหารกลางวัน ณ ภัตตาคาร

บ่าย

เดินทางสู่ ปราสาทมัลบอร์ก (Malbork Castle) สร้างขึ้นในปี 1274 โดยกองทัพของ อัศวินทิวทอนิก (Tuetonic Order) เพื่อเป็นที่เผยแพร่ศาสนา เป็นปราสาทสไตล์โกธิคที่มีความยิ่งใหญ่และงดงาม จนได้รับการขนานนามว่าเป็นปราสาทอิฐที่ใหญ่ที่สุดในโลก และขึ้นทะเบียนเป็นมรดกโลก จากองค์การ ยูเนสโกเมื่อปี 1997 จากนั้นเดินทางกลับเข้าสู่ เมืองกดังส์ (Gdansk) (73 กม. / ประมาณ 55 นาที)



ค่ำ

รับประทานอาหารค่ำ ณ ภัตตาคาร

เข้าสู่ที่พัก HILTON GDANSK HOTEL หรือเทียบเท่า

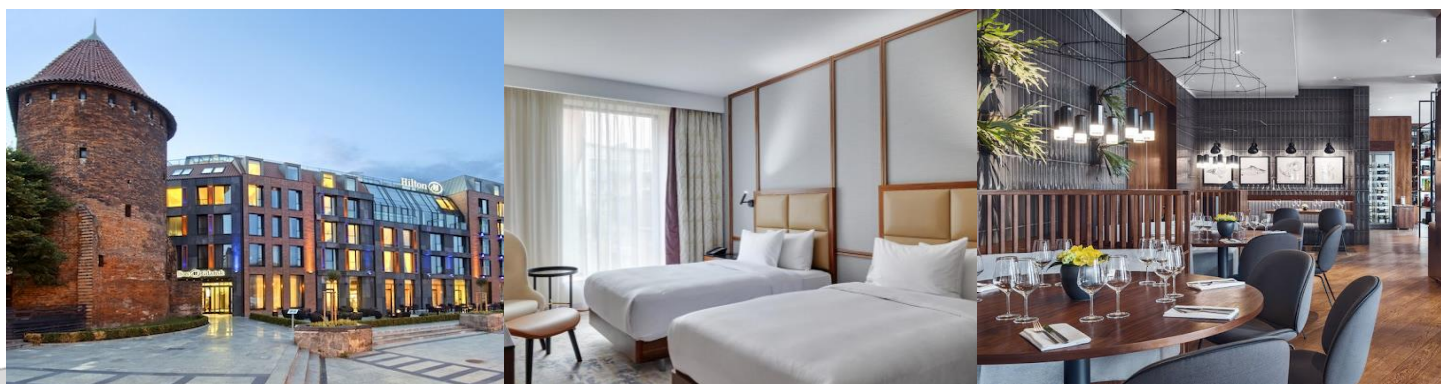

วันพุธที่ 25 กันยายน 2567

เมืองโทรน - ชมย่านเมืองเก่า - ชมจัตุรัสกลางเมือง - เมืองวอร์ซอว์

เช้า

รับประทานอาหารเช้า ณ ห้องอาหารของโรงแรม



เข้าสู่ **เมืองโทรน (Torun)** (170 กม. / ประมาณ 2 ชั่วโมง) เป็นเมืองที่ทรงคุณค่าทางประวัติศาสตร์และเป็นบ้านเกิดของ **นิโคลัส โคเปอร์นิคัส (Nicolaus Copernicus)** นักดาราศาสตร์ผู้ค้นพบว่าโลกหมุนรอบตัวเองและหมุนรอบดวงอาทิตย์ ตั้งแต่ช่วงต้นปี 1500

กลางวัน

รับประทานอาหารกลางวัน ณ ภัตตาคาร

บ่าย

ชมย่านเมืองเก่า (The Old Quarter) เป็นเมืองเกิดของนิโคลัส โคเปอร์นิคัส



ชมจัตุรัสกลางเมือง (Old Market Square) ที่เต็มไปด้วยตำนานหลากหลายที่สร้างเสน่ห์ให้กับเมืองมรดกโลกแห่งนี้ มีรูปปั้นเด็กหนุ่มนักสืโวโอลินกับฝูงกบในตำนาน โทรนมีชื่อเสียงว่า เป็นเมืองต้นตำรับของขนมปังขิง (Ginger bread) มีประเพณีดั้งเดิมของการอบขนม มาตั้งแต่ปี 1300 และได้สืบทอดกันมาจนถึง ปัจจุบัน รูปแบบและแม่พิมพ์ของขนมได้



ถูกพัฒนาขึ้นมาเรื่อย ๆ จนกลายเป็นงานศิลปะ

จากนั้นเดินทางต่อเข้าสู่ เมืองวอร์ซอว์

(Warsaw) (235 กม. / ประมาณ 2

ชั่วโมง 40 นาที) เป็นเมืองหลวงและเมือง

ใหญ่ที่สุดของประเทศโปแลนด์ ตั้งอยู่ริม

แม่น้ำวิสวา เป็นศูนย์กลางด้านวัฒนธรรม

การเมือง และ เศรษฐกิจที่สำคัญ เป็น

เมืองที่มีอายุมากกว่า 700 ปี และได้รับ

การขึ้นทะเบียนเป็นมรดกโลก จากองค์การยูเนสโกในปี 1980



ค่ำ

รับประทานอาหารค่ำ ณ ภัตตาคาร

เข้าสู่ที่พัก HOTEL WARSAW MARRIOTT หรือเทียบเท่า



วันพฤหัสบดีที่ 26 กันยายน 2567

เมืองวอร์ซอว์ – พระราชวังวิลานอฟ – จัตุรัสวังเดิม – ย่านเมืองเก่าวอร์ซอว์ –
พิพิธภัณฑน์โซแปง

เช้า

รับประทานอาหารเช้า ณ ห้องอาหารของโรงแรม

ชมรอบพระราชวังวิลานอฟ (Wilanow Palace) พระราชวังหลวงที่ตั้งอยู่ในย่านวิลานอฟ เป็นสถานที่ที่มีความสำคัญทางประวัติศาสตร์ และเป็นหนึ่งในอนุสรณ์สถานที่สำคัญที่สุดของประเทศ ถูกสร้างขึ้นสำหรับสมเด็จพระเจ้าจอห์นที่ 3 โซปัสกี แห่งโปแลนด์ ได้เค้าโครงมาจากพระราชวังแวร์ซาย ของฝรั่งเศส แต่มีขนาดกะทัดรัดกว่า

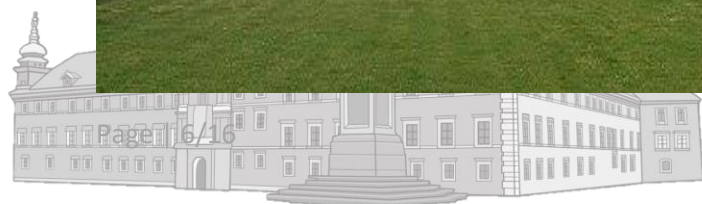

ชม จัตุรัสวังเดิม (Place Zamkowy) ด้านหนึ่ง เป็นปราสาทซึ่งเคยเป็นที่ประทับของกษัตริย์และราชวงศ์โปแลนด์ ก่อนที่จะถูกยกเลิกไป และเป็นที่ทำให้กำเนิดรัฐธรรมนูญฉบับแรกของยุโรปและย่านเมืองเก่าวอร์ซอว์



(Warsaw Old Town) ซึ่งเป็นศูนย์กลางการค้าขายมา ตั้งแต่สมัยยุคกลาง เลือกชมงานศิลปหัตถกรรม เครื่องแก้ว อำพัน และงานฝีมือพื้นบ้านอื่น ๆ

กลางวัน
บ่าย

รับประทานอาหารกลางวัน ณ ภัตตาคาร

ชม พิพิธภัณฑ์โชแปง (Museum Fryderyka Chopina) ก่อตั้งขึ้นในปี 1954 ที่จัดแสดงผลงานของคีตกวีเอกของโปแลนด์ผู้มีชื่อเสียงเลื่องลือไปทั่วโลก เฟรดเดริกโชแปง เป็นหนึ่งในพิพิธภัณฑ์ชีวประวัติที่ทันสมัยที่สุดในยุโรป ด้วยนิทรรศการที่เล่าถึงเรื่องราวชีวประวัติของเฟรดเดริกโชแปง



ค่ำ

อิสระช้อปปิ้งสินค้าพื้นเมืองของเมืองวอร์ซอว์ตามอัธยาศัย
 รับประทานอาหารค่ำ ณ ภัตตาคาร
 เข้าสู่ที่พัก HOTEL WARSAW MARRIOTT หรือเทียบเท่า



วันศุกร์ที่ 27 กันยายน 2567
 เมืองคราคูฟ - ปราสาทวาเวล - เมืองเก่าคราคูฟ - มหาวิหารเซนต์แมรี

เช้า

รับประทานอาหารเช้า ณ ห้องอาหารของโรงแรม

ออกเดินทางผ่านธรรมชาติอันสวยงาม มุ่งหน้าสู่ เมืองคราคูฟ (Krakow) เมืองหลวงเก่า
 อุ่อารยธรรมของโปแลนด์ (299 กม. / ประมาณ 4 ชั่วโมง)

กลางวัน

รับประทานอาหารกลางวัน ณ ภัตตาคาร

บ่าย

ชมปราสาทวาเวล (Wawel Royal Castle) ตั้งอยู่บนเนินเขาเป็นสถานที่สำคัญทาง
 ประวัติศาสตร์และวัฒนธรรมเป็นที่พำนักของกษัตริย์โปแลนด์มานานหลายศตวรรษ และ
 เป็นสัญลักษณ์ของรัฐในโปแลนด์ ปัจจุบันเป็นพิพิธภัณฑ์ศิลปะหลักแห่งหนึ่งของประเทศ
 ก่อตั้งขึ้นในปี 1930



ชมเมืองเก่าคราคูฟ (Krakow Old Town) เป็นย่านศูนย์กลางประวัติศาสตร์ของประเทศโปแลนด์ ได้รับเลือกให้ขึ้นทะเบียนเป็นมรดกโลกโดยองค์การยูเนสโก โดยได้รับการจารึกให้เป็นศูนย์ประวัติศาสตร์แห่งคราคูฟ



ชม ความงดงามของสถาปัตยกรรมโดยรอบ มหาวิหารเซนต์แมรี (Saint Mary's Basilica) เป็นโบสถ์แบบโกธิคที่สร้างด้วยอิฐ สร้างขึ้นในศตวรรษที่ 14 โดยมีรากฐานย้อนไปถึงต้นศตวรรษที่ 13 และเป็นหนึ่งในตัวอย่างที่ดีที่สุดของสถาปัตยกรรมโกธิคของโปแลนด์ สูง 80 เมตร (262 ฟุต) และได้รับการขึ้นทะเบียนเป็นมรดกโลกโดยองค์การยูเนสโก ในปี 1978

คำ

รับประทานอาหารค่ำ ณ ภัตตาคาร

เข้าสู่ที่ HOTEL MERCURE KRAKOW OLD TOWN หรือเทียบเท่า



วันเสาร์ที่ 28 กันยายน 2567
เมืองเก่าคราคูฟ - ป้อมปราการคราคูฟ - ประตูเซนต์ฟลอเรียน -
เหมืองเกลือวิลลิคซกา - เมืองซาโดพาน่า

เช้า

รับประทานอาหารเช้า ณ ห้องอาหารของโรงแรม



เดินชมเมืองเก่าคราคูฟ (Krakow Old Town) ผ่าน ป้อมปราการคราคูฟ (Krakow Barbican) เป็นป้อมปราการสไตล์โกธิคที่สร้างขึ้นในปี 1498 ที่ได้รับการอนุรักษ์ไว้อย่างดีเป็นอาคารอิฐทรงกระบอกที่มีลานภายในเส้นผ่านศูนย์กลาง 24.4 เมตร ก่อสร้างขึ้นมาเพื่อป้องกันการโจมตีของจักรวรรดิออตโตมัน และ ชมประตูเซนต์ฟลอเรียน หรือ ประตูฟลอเรียน (Florain Gate) มีความสูง 33.5 เมตร และตั้งชื่อตาม

St. Florian เป็นจุดศูนย์กลางของเมืองเก่าของคราคูฟ สร้างขึ้นในราวศตวรรษที่ 14 โดยเป็นหอคอยทรงโกธิคทรงสี่เหลี่ยมผืนผ้า



กลางวัน

รับประทานอาหารกลางวัน ณ ภัตตาคาร



ชมเหมืองเกลือวิลลิคซกา (Wieliczka Salt Mine) ประกอบกิจการเหมืองเกลือตั้งแต่ช่วงปี ค.ศ. 1200 ภายในเหมืองมีความลึกกว่า 300 เมตรชมห้องต่าง ๆ ที่ถูกตกแต่งด้วยรูปสลักจากหินเกลือเป็นเรื่องราวและตำนานที่เกี่ยวข้องกับชนชาติโปแลนด์และวิถีชีวิตของชาวเมือง มีทั้งห้องที่เป็นโบสถ์ เป็นแกลเลอรี ชั้นล่างสุดเป็นทะเลเกลือใต้พื้นดินสีมรกตงดงาม ถูกจัดให้เป็นมรดกโลกทางวัฒนธรรมและธรรมชาติโดยองค์การยูเนสโกในปี ค.ศ. 1978



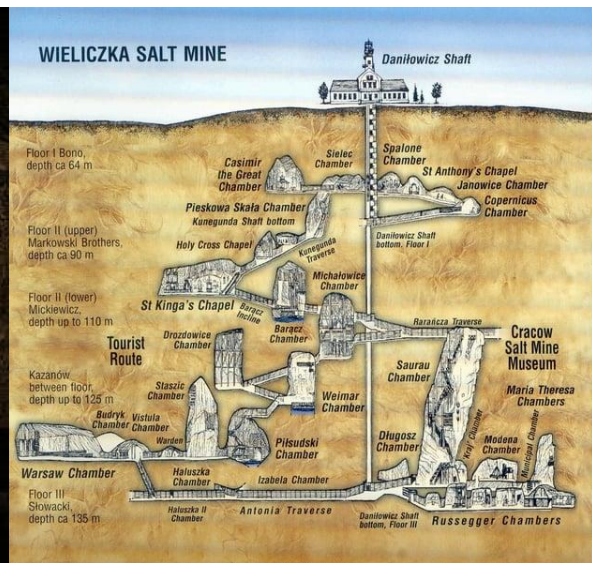
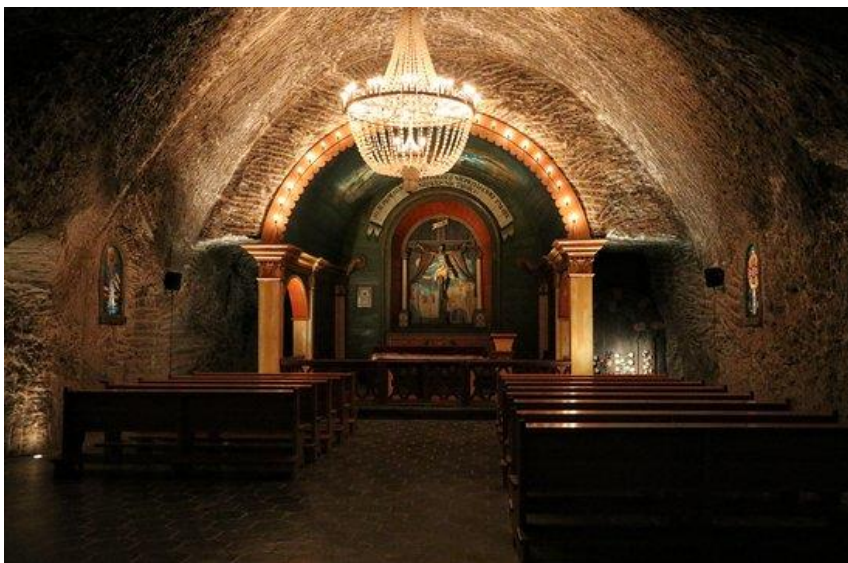

เข้าสู่ เมืองซาโคพานะ (Zakopane) (96.5 กม. / ประมาณ 1 ชั่วโมง 50 นาที) เป็นเมืองรีสอร์ทแห่งการท่องเที่ยวที่ตั้งอยู่ในเขตเลสเซอร์โปแลนด์ (Lesser Poland Voivodship) จังหวัดในภาคใต้ของโปแลนด์

คำ

รับประทานอาหารค่ำ ณ ภัตตาคาร

นำท่านเข้าสู่โรงแรมที่พัก RADISSON BLU HOTEL & RESIDENCES หรือเทียบเท่า

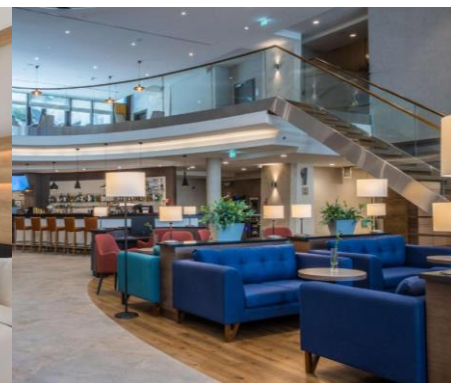
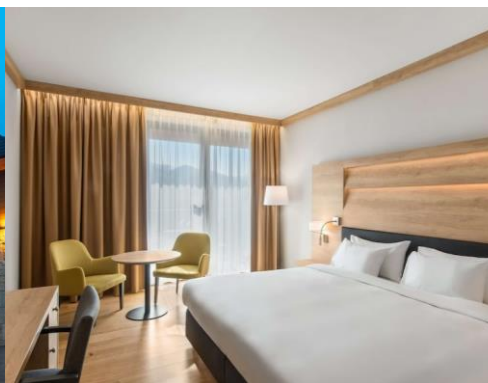

วันอาทิตย์ที่ 29 กันยายน 2567
 สถานีคูนิส - ชั้นเดเบิลคาร์ - ยอดเขาแคชโพรวี เวียร์ - สถานีกระเช้าไฟฟ้า
 กูบาวูฟกา - เมืองเก่าซาโคพานะ - ถนนดรูโปฟกี

เช้า

รับประทานอาหารเช้า ณ ห้องอาหารของโรงแรม



นำท่านเดินทางสู่ สถานีคูซนิส (Kuznice) เพื่อขึ้นเคเบิลคาร์ สู่ ยอดเขาแคชโพรวี เวียร์ (Kasprowy Wierch) เป็นยอดเขาที่สวยงามที่สุดของเทือกเขา Trata มีความสูง 1987 เมตรเหนือระดับน้ำทะเล ชมความงามของทิวทัศน์ของเทือกเขาที่ทอดตัวซ้อนกันจนสุดสายตา



กลางวัน

รับประทานอาหารกลางวัน ณ ภัตตาคาร

บ่าย

เข้าสู่ สถานีกระเช้าไฟฟ้ากুবาลูฟกา (Gubalowka Funicular Station) นำท่านขึ้นกระเช้าไฟฟ้า หลังจากนั้นนั่งกลับไปยัง เมืองเก่าซาโคปานะ (Zakopane Old Town) และเยี่ยมชมสุสานและโบสถ์เก่าแก่ หลังจากนั้นพักผ่อนตามอัธยาศัยตามอัธยาศัยและช้อปปิ้งที่ ถนนครูโปฟกี (Krupowki Street)

ค่ำ

รับประทานอาหารค่ำ ณ ภัตตาคาร

นำท่านเข้าสู่โรงแรมที่พัก RADISSON BLU HOTEL & RESIDENCES หรือเทียบเท่า



วันจันทร์ที่ 30 กันยายน 2567 ค่ายกักกันเอาชวิทซ์ - เมืองคราคอฟ

- เช้า** **รับประทานอาหารเช้า ณ ห้องอาหารของโรงแรม**
นำท่านเดินทางสู่ ค่ายกักกันเอาชวิทซ์ หรือ ค่ายกักกันเอาชวิทซ์-เปียร์เคอเนา (Auschwitz concentration camp) (128 กม. / ประมาณ 2 ชั่วโมง 40 นาที)
- กลางวัน** **รับประทานอาหารกลางวัน ณ ภัตตาคาร**
- บ่าย** **เข้าชม ค่ายกักกันเอาชวิทซ์ หรือ ค่ายกักกันเอาชวิทซ์-เปียร์เคอเนา (Auschwitz concentration camp)**
เป็นค่ายกักกัน และ ค่ายมรณะ ที่ใหญ่ที่สุดในบรรดาค่ายกักกันของนาซีเยอรมนี ถูกใช้การระหว่างสงครามโลกครั้งที่สองค่ายเอาชวิทซ์ ค่ายกักกันนี้สร้างขึ้นก่อนในปี 1940 โดยมีวัตถุประสงค์หลักเป็นค่ายกักกัน ประกอบด้วยอาคาร 22 หลัง ซึ่งรวมถึงโรงนอน ห้องทดลองทางการแพทย์ ห้องรมแก๊ส และ เตาเผา
- เดินทางกลับเข้าสู่ **เมืองคราคอฟ (Krakow)** (70 กม. / ประมาณ 1 ชั่วโมง 20 นาที)
- ค่ำ** **รับประทานอาหารค่ำ ณ ภัตตาคาร**
นำท่านเข้าสู่โรงแรมที่พัก **HOTEL MERCURE KRAKOW OLD TOWN** หรือเทียบเท่า



วันอังคารที่ 1 ตุลาคม 2567

สนามบินสุวรรณภูมิ – สนามบินคราคูฟ – สนามบินแฟรงค์เฟิร์ต

เช้า	รับประทานอาหารเช้า ณ ห้องอาหารของโรงแรม
10.30 น.	เดินทางสู่ สนามบินคราคูฟ เพื่อทำการคืนภาษี และเช็คอิน พร้อมโหลดสัมภาระ
14.05 น.	ออกเดินทางสู่ สนามบินแฟรงค์เฟิร์ต ประเทศเยอรมนี โดย สายการบินลุฟท์ฮันซ่า เที่ยวบินที่ LH1367
15.45 น.	เดินทางถึง สนามบินแฟรงค์เฟิร์ต ประเทศเยอรมนี
20.40 น.	<u>เปลี่ยนเครื่อง</u> จากสายการบินระหว่างประเทศ สนามบินแฟรงค์เฟิร์ต ประเทศเยอรมนี เดินทางสู่ สนามบินสุวรรณภูมิ ประเทศไทย โดย การบินไทย เที่ยวบินที่ เที่ยวบินที่ TG923

วันพุธที่ 2 ตุลาคม 2567

สนามบินสุวรรณภูมิ ประเทศไทย

12.30 น. เดินทางถึง สนามบินสุวรรณภูมิ ประเทศไทย พร้อมกับความประทับใจ

รายละเอียดการเดินทางอาจมีการเปลี่ยนแปลงได้ตามความเหมาะสม ขึ้นอยู่กับเหตุสุดวิสัยที่ไม่สามารถคาดการณ์ล่วงหน้าได้ ทางบริษัทฯ จะคำนึงถึงผลประโยชน์และความปลอดภัยของผู้ร่วมเดินทางเป็นสำคัญ





กำหนดการเดินทางทริป สัมผัสธรรมชาติ ศิลปวัฒนธรรม และประวัติศาสตร์ โปแลนด์

11 วัน 8 คืน โดยการบินไทย

วันที่ 22 กันยายน – 2 ตุลาคม 2567

** อัตรานี้ไม่รวมภาษีมูลค่าเพิ่ม 7% **

อัตราค่าบริการ	
ผู้ใหญ่พักห้องละ 2 ท่าน ราคาท่านละ	210,000 บาท
พักห้องเดี่ยว เพิ่มท่านละ	22,000 บาท
ที่นั่งชั้นธุรกิจ เพิ่มท่านละ ** เฉพาะสายการบินไทยระหว่างประเทศ TG920 BKK-FRA และ TG923 FRA-BKK **	สอบถาม ณ วันที่จอง
กรณีไม่ใช้ตัวเครื่องบิน ส่วนลด ** เฉพาะสายการบินไทยระหว่างประเทศ TG920 BKK-FRA และ TG923 FRA-BKK **	49,000 บาท

หมายเหตุ : กรณีสายการบินมีการปรับขึ้นอัตราค่าภาษีน้ำมันตามภาวะน้ำมันโลก บริษัทขอสงวนสิทธิ์ในการเรียกเก็บตามจริง

*** หนังสือเดินทางตัวจริง (พาสปอร์ต) ต้องมีอายุการใช้งานไม่น้อยกว่า 6 เดือน ก่อนวันเดินทางและควรครบคุดถึงสิ้นสุดวันเดินทาง***

อัตราค่าบริการนี้ **รวม**

1. ค่าบัตรโดยสารเครื่องบิน **ชั้นประหยัด** ทั้งหมดที่กำหนดในรายการทัวร์
2. ค่าดำเนินการทำวีซ่า
3. ค่าน้ำหนักกระเป๋าตามสายการบินกำหนด
4. ค่าบริการนำเที่ยว และค่าธรรมเนียมเข้าชมสถานที่ท่องเที่ยวต่าง ๆ
5. ค่าอาหารและเครื่องดื่มทุกมื้อ ตามที่ระบุในรายการ
6. ประกันอุบัติเหตุ วงเงิน 1,000,000.-บาท(ค่ารักษาพยาบาลไม่เกิน 500,000.-บาท) **ตามเงื่อนไขกรมธรรม์**
7. ค่าภาษีสนามบินทุกแห่ง
8. ค่าทิปมัคคุเทศก์ท้องถิ่น และ คนขับรถ

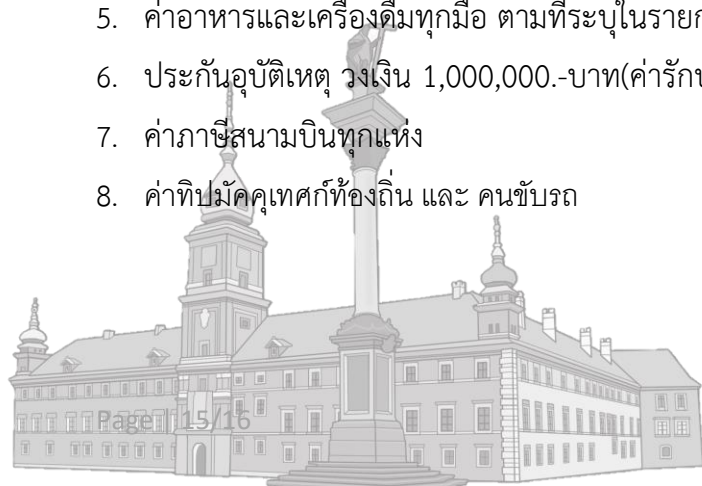

อัตราค่าบริการนี้ **ไม่รวม**

1. ค่าทำหนังสือเดินทาง, ค่าทำใบอนุญาตที่กลับเข้าประเทศของคนต่างชาติ หรือ คนต่างด้าว
2. ค่าน้ำหนักของกระเป๋าเดินทางในกรณีที่เกินกว่าสายการบินกำหนด
3. ค่าใช้จ่ายส่วนตัวนอกเหนือจากรายการที่ระบุ เช่น **ค่าเครื่องดื่มแอลกอฮอล์ทุกชนิด, ค่าอาหารที่สั่งเพิ่มเอง ค่าสปา ค่าซักรีด ค่าโทรศัพท์โรมมิ่ง ฯลฯ**
4. ค่าทิปหัวหน้าทัวร์ และ พนักงานอะราวด์เดอะเวิลด์ (ขึ้นอยู่กับความพึงพอใจ)
5. ค่าภาษีมูลค่าเพิ่ม 7% และภาษีหัก ณ ที่จ่าย 3% (เฉพาะค่าบริการทัวร์)**การชำระเงิน**

การชำระเงิน

- **ค่ามัดจำทัวร์ ท่านละ 100,000 บาท** ภายใน 24 ชั่วโมงที่ทำการจอง
- ***** ส่วนเพิ่มเติมกรณีพักเดี่ยว หรือ ที่นั่งชั้นธุรกิจ ชำระพร้อมค่ามัดจำทัวร์ *****
- ชำระค่าทัวร์เต็มจำนวน ภายใน 30 วัน ก่อนการเดินทาง

หมายเหตุ : ** ขอสงวนสิทธิ์ในการเปลี่ยนแปลงรายการโดยมีต้องแจ้งให้ทราบล่วงหน้า**

กรณีสายการบิน มีการปรับขึ้นอัตราค่าภาษีน้ำมันตามภาวะน้ำมันโลก บริษัทขอสงวนสิทธิ์ในการเรียกเก็บตามจริง**

กรณียกเลิกการเดินทาง

1. แจ้งยกเลิกล่วงหน้าก่อน 60 วันก่อนวันเดินทางเก็บค่าใช้จ่าย ท่านละ 100,000 บาท
2. แจ้งยกเลิกระหว่าง 16 - 30 วันก่อนก่อนวันเดินทางเก็บค่าใช้จ่ายครึ่งหนึ่งของค่าทัวร์
3. แจ้งยกเลิกน้อยกว่า 15 วันก่อนวันเดินทางขอสงวนสิทธิ์เก็บค่าใช้จ่ายทั้งหมดของการเดินทาง

บริษัทขอสงวนสิทธิ์ในการรับผิดชอบต่อกรณีดังกล่าว

1. ผู้โดยสารที่เดินทางล่าช้าตามเวลาที่กำหนดไม่อาจเรียกร้องสิทธิใดๆได้
2. ถูกปฏิเสธมิให้ท่านออกนอกประเทศและเข้าประเทศปลายทาง จากกองตรวจคนเข้าเมืองไม่อาจเรียกร้องสิทธิใดๆ
3. หากท่านไม่สามารถเดินทางได้ด้วยสาเหตุใดก็ตามไม่อาจเรียกร้องสิทธิใดๆได้
4. บริษัทในฐานะตัวแทนสายการบิน ยานพาหนะอื่นๆ ไม่สามารถรับผิดชอบใดๆต่อการบาดเจ็บ และสูญหายขอทรัพย์สิน หรือค่าใช้จ่ายต่างๆ อันเกิดจากความล่าช้าของท่าน
5. การยกเลิกเที่ยวบินอันเนื่องมาจาก อุบัติเหตุ ภัยธรรมชาติ การนัดประท้วง และ ปัญหาทางการเมือง
6. กรณีที่ลูกค้าลืมของหรือทำของหล่นหายในระหว่างการเดินทาง ไม่ถือเป็นความรับผิดชอบของหัวหน้าทัวร์ หรือของบริษัทฯ หากแต่จะช่วยดำเนินการประสานงานให้อย่างสุดความสามารถ



6. สำหรับผู้มีครุภร์ ต้องแจ้งล่วงหน้า พร้อมไปรับรองจากแพทย์ (ภาษาอังกฤษ)
7. บริษัทฯ ขอสงวนสิทธิ์ที่จะสับเปลี่ยน หรือเปลี่ยนแปลงรายการทัวร์ โรงแรม และตารางการบินได้ตามความเหมาะสม เมื่อเกิดเหตุสุดวิสัย ทั้งนี้ถือเป็นเอกสิทธิ์ของบริษัทฯ โดยยึดถือตามสภาพการณ์ แต่ยังคงรักษามาตรฐานการบริการ และประโยชน์ของท่านเป็นสำคัญ
8. บริษัทฯ เป็นเพียงตัวแทนการท่องเที่ยว สายการบิน และตัวแทนการท่องเที่ยวในต่างประเทศ ซึ่งไม่อาจรับผิดชอบต่อความเสียหายต่างๆ ที่อยู่เหนือการควบคุมของเจ้าหน้าที่บริษัทฯ อาทิ การจลาจล การนัดหยุดงาน การจลาจลเปลี่ยนแปลงกำหนดเวลาตารางบิน ภัยธรรมชาติ ฯลฯ และการห้ามออกนอกประเทศ หรือห้ามเข้าประเทศ อันเนื่องจากสิ่งผิดกฎหมาย หรือเอกสารเดินทางไม่ถูกต้อง หรือถูกปฏิเสธในกรณีอื่นๆ หรือด้วยเหตุผลใดๆ ก็ตามที่กองตรวจคนเข้าเมืองพิจารณาแล้ว

***** หมายเหตุ :**

- ✚ กรณีที่ท่านได้รับวีซ่าล่าช้า ไม่เป็นเหตุให้ท่านชำระเงินล่าช้าตามที่กำหนดในเงื่อนไขการชำระเงินข้างต้น
- ✚ ขอสงวนสิทธิ์ในการเปลี่ยนแปลงรายการโดยมีต้องแจ้งให้ทราบล่วงหน้า
- ✚ กรณีสายการบิน มีการปรับขึ้นอัตราค่าภาษีน้ำมันตามภาวะน้ำมันโลก บริษัทฯ ขอสงวนสิทธิ์ในการเรียกเก็บตามจริง

กรุณาโอนเงินมาที่ บัญชี ชื่อ “บริษัท อะรารวดเดอะเวิลด์ จำกัด”

ธนาคารกรุงเทพ สาขานนทบุรีาวดีรังสิต 196-0-88106-6

ธนาคารกสิกรไทย สาขาลาดพร้าว10 046-8-45488-2

สอบถาม สำรองที่นั่ง ยืนยันการโอนเงิน ได้ที่ 061-421-0110 และ 061-421-2680

ดำเนินการโดย บริษัท อะรารวดเดอะเวิลด์ จำกัด

ใบอนุญาตประกอบธุรกิจท่องเที่ยวเลขที่ 11/09394



AROUND THE WORLD TRAVEL TOGETHER #เที่ยวด้วยกัน #ไปรอบโลก



แบบฟอร์มการสำรองที่นั่ง ทริปลัมผัสธรรมชาติ ศิลปวัฒนธรรม และประวัติศาสตร์ โปแลนด์

11 วัน 8 คืน โดยการบินไทย

วันที่ 22 กันยายน – 2 ตุลาคม 2567

ผู้ใหญ่พักห้องละ 2 ท่าน ราคาท่านละ 210,000 บาท

พักห้องเดี่ยว เพิ่มท่านละ 22,000 บาท

1. Name (Mr./Mrs./Miss) _____ Surname _____

ชื่อ-นามสกุล (นาย/นาง/นางสาว) _____

ไม่ทานเนื้อวัว ไม่ทานเนื้อหมู แพ้อาหาร หรืออื่นๆ: โปรดระบุ _____

2. Name (Mr./Mrs./Miss) _____ Surname _____

ชื่อ-นามสกุล (นาย/นาง/นางสาว) _____

ไม่ทานเนื้อวัว ไม่ทานเนื้อหมู แพ้อาหาร หรืออื่นๆ: โปรดระบุ _____

3. Name (Mr./Mrs./Miss) _____ Surname _____

ชื่อ-นามสกุล (นาย/นาง/นางสาว) _____

ไม่ทานเนื้อวัว ไม่ทานเนื้อหมู แพ้อาหาร หรืออื่นๆ: โปรดระบุ _____

4. Name (Mr./Mrs./Miss) _____ Surname _____

ชื่อ-นามสกุล (นาย/นาง/นางสาว) _____

ไม่ทานเนื้อวัว ไม่ทานเนื้อหมู แพ้อาหาร หรืออื่นๆ: โปรดระบุ _____

ท่านต้องการห้องพักแบบใด กรุณาระบุ :

TWIN / พักคู่สองเตียง DOUBLE / พักคู่เตียงเดี่ยว SINGLE / พักเดี่ยว TRP / พักสามท่านสามเตียง

ชื่อผู้จอง โปรดระบุทุกข้อ: คุณ _____

เบอร์มือถือ _____ Email address: _____

ที่อยู่: _____

