

ฮอกไกโด ฤดูหนาวในฝัน ซัปโปโร-โซอุนเดียว-โทมามุ

7 วัน 5 คืน โดย การบินไทย (TG) 
เดินทางวันที่ 09 - 15 กุมภาพันธ์ 2569



วันจันทร์ที่ 09 กุมภาพันธ์ 2569

สนามบินสุวรรณภูมิ

- 19.45 น. คณะพร้อมกันที่ สนามบินสุวรรณภูมิ อาคารผู้โดยสารขาออก ชั้น 4 เคาน์เตอร์การบินไทย (TG) เจ้าหน้าที่คอยให้การต้อนรับดูแลอำนวยความสะดวกเอกสารเช็คอินและสัมภาระในการเดินทาง
- 22.45 น. ออกเดินทางสู่ สนามบินฮาเนดะ ประเทศญี่ปุ่น โดย การบินไทย (TG) เที่ยวบินที่ **TG682**
- *** โปรดสังเกตป้าย AROUND THE WORLD *****

วันอังคารที่ 10 กุมภาพันธ์ 2569

สนามบินฮาเนดะ ประเทศญี่ปุ่น – พระราชวังโตเกียวอิมพีเรียล – วัดอาซากุสะ – ย่านกินซ่า

- 06.55 น. เดินทางถึง สนามบินฮาเนดะ ประเทศญี่ปุ่น ผ่านขั้นตอนการตรวจคนเข้าเมืองและศุลกากร (เวลาประเทศญี่ปุ่นเร็วกว่าประเทศไทย 2 ชั่วโมง)



เดินทางเข้าสู่ พระราชวังโตเกียวอิมพีเรียล (Tokyo Imperial Palace) (20 กิโลเมตร / ประมาณ 30 นาที) เป็นอีกหนึ่งสถานที่ท่องเที่ยวประวัติศาสตร์แห่งหนึ่งในโตเกียวที่ได้รับความนิยมในหมู่นักท่องเที่ยวเป็นอันดับต้น ๆ พระราชวังแห่งนี้ตั้งอยู่บนพื้นที่ที่เคยเป็นปราสาทเอโดะในสมัยก่อน ในอดีตสมัยเอโดะนั้นเป็นที่อยู่ของท่านโชกุนโทคุงาวะ ผู้ปกครองญี่ปุ่นในช่วงระหว่างปี 1603-1867 แต่ในปี 868 ก็ได้มีการ

เปลี่ยนแปลงการปกครอง และได้ย้ายเมืองหลวงจากเกียวโตมายังโตเกียว จึงได้มีการสร้างพระราชวังแห่งนี้ขึ้นแทนปราสาทเอโดะ

ชม วัดอาซากุสะ (Asakusa Kannon Temple) (6 กิโลเมตร / ประมาณ 25 นาที) วัดโคมแดง หรือที่คนนิยมเรียกกันว่า “วัดเซนโซจิ (Senjogi Temple)” วัดใหญ่ในย่านอาซากุสะ เป็นหนึ่งในวัดที่เก่าแก่และเป็นที่นิยมมากที่สุดวัดหนึ่งของเมืองโตเกียว โดยจะมีถนนนากามิเสะที่เป็นถนนยาวเข้าสู่พื้นที่ภายในวัดที่จะเต็มไปด้วยร้านค้ามากมาย ถูกสร้างขึ้นเสร็จเมื่อประมาณปี ค.ศ. 645



กลางวัน
บ่าย

รับประทานอาหารกลางวัน ณ ภัตตาคาร

อิสระช้อปปิ้ง ย่านกินซ่า (Ginza) (8 กิโลเมตร / ประมาณ 30 นาที) นับว่าเป็นย่านเศรษฐกิจที่สำคัญย่านหนึ่งของ Tokyo ซึ่งย่านแห่งนี้เต็มไปด้วยห้างสรรพสินค้า, ร้านอาหาร และโรงแรม จึงทำให้มีนักช้อปปิ้ง



นักท่องเที่ยวจากทั่วทุกสารทิศเดินทางมายังย่านนี้ นอกจากเรื่องเศรษฐกิจแล้ว ยังเป็นที่ตั้งของโรงละคร Kabukiza ที่แสดงถึงความป็นวัฒนธรรมอย่างหนึ่งของญี่ปุ่น หรือเป็นที่ตั้งของร้านอาหารซูชิในตำนานอย่าง Sukiyabashi Jiro หรือที่รู้จักในนาม Jiro Dreams of sushi อีกด้วย

ค่ำ

รับประทานอาหาร ณ ภัตตาคาร

เข้าสู่ที่พัก VILLA FONTAINE HANEDA HOTEL หรือเทียบเท่า

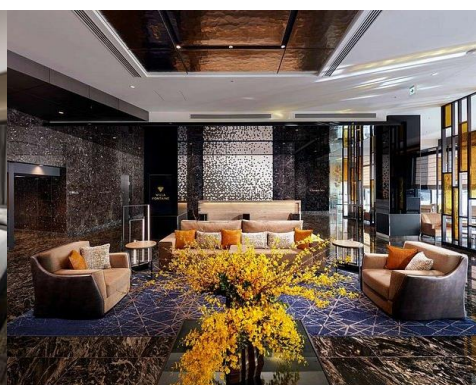
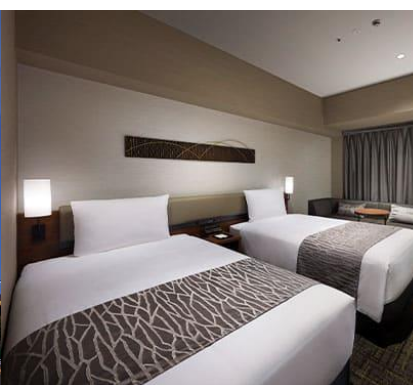
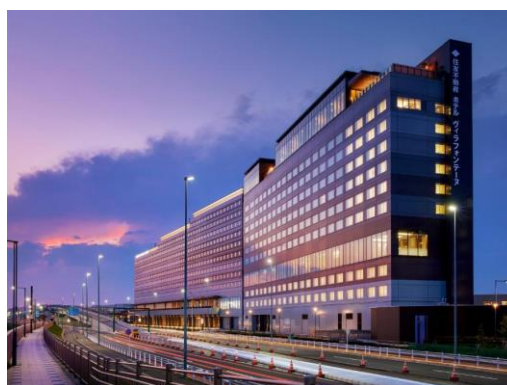

วันพุธที่ 11 กุมภาพันธ์ 2569

**สนามบินฮาเนดะ ประเทศญี่ปุ่น – สนามบินชิโตเสะ ประเทศญี่ปุ่น –
เมืองซัปโปโร – เทศกาลหิมะซัปโปโร – เทศกาลหิมะโซฮุนเดียว**

เช้า

รับประทานอาหารเช้า ณ ห้องอาหารของโรงแรม

เดินทางเข้าสู่ สนามบินฮาเนดะ ประเทศญี่ปุ่น เพื่อเช็คอินและโหลดสัมภาระ

10.00 น. ออกเดินทางสู่ สนามบินชิโตเสะ ประเทศญี่ปุ่น โดย สายการบินออล นิปปอน แอร์เวย์ (NH) เที่ยวบินที่ **NH059**

11.35 น. เดินทางถึง สนามบินชิโตเสะ ประเทศญี่ปุ่น รับสัมภาระ

กลางวัน **รับประทานอาหารกลางวัน ณ ภัตตาคาร**

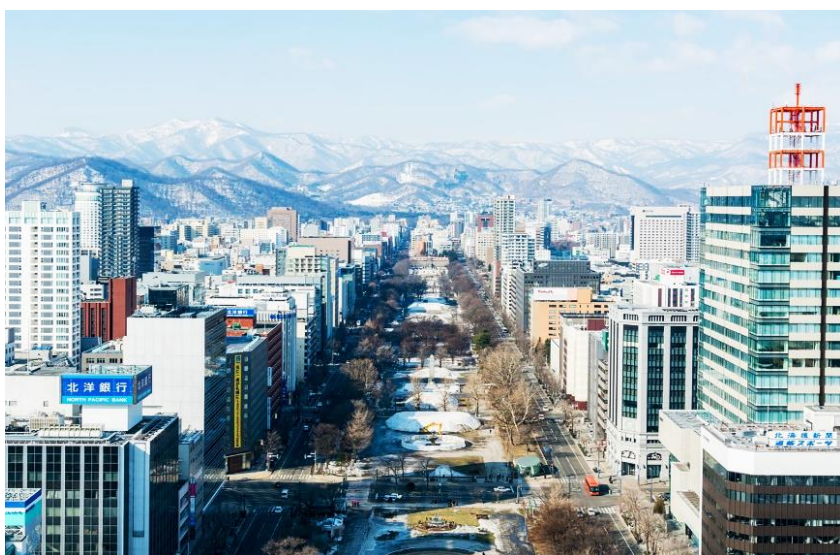

นำท่านเดินทางสู่ เมืองซัปโปโร (Sapporo) (53 กิโลเมตร / ประมาณ 1 ชั่วโมง) เป็นเมืองหลวงของฮอกไกโด ตั้งอยู่ทางตอนเหนือของประเทศญี่ปุ่น มีความเป็นเมืองใหญ่พร้อมทั้งธรรมชาติที่ผสมผสานกันอย่างกลมกลืน ช่วงฤดูหนาวเต็มไปด้วยหิมะ ในเมืองนี้มีสิ่งที่ทำให้ทำมากมาย เช่น กิจกรรมทางธรรมชาติ หรือหิมะ ตลอดจนอาหาร ซ้อปิ้ง วัฒนธรรม และศิลปะที่ไม่เหมือนใคร

เดินทางเข้าสู่ เทศกาลหิมะ ซัปโปโร (Sapporo Snow Festival) เป็นงานเทศกาลประจำปีของเมืองซัปโปโร ในจังหวัดฮอกไกโด ประเทศญี่ปุ่น ที่จัดต่อเนื่องกันมานานหลายปี ซึ่งต้นกำเนิดของงานนี้ มาจากเด็กนักเรียนชั้นมัธยมต้นและมัธยมปลายในซัปโปโร ได้แกะสลักรูปปั้นน้ำแข็ง 6 ตัวไว้ที่สวนโอโดริ ในเมืองซัปโปโร เมื่อปี ค.ศ. 1950 จนกระทั่งเกิดเป็นงานเทศกาลฤดูหนาวขนาดใหญ่ที่มีผู้เข้าชมมากมายทั้งชาวญี่ปุ่นและชาวต่างชาติประมาณ 2 ล้านกว่าคน โดยงานเทศกาลหิมะซัปโปโรจะจัดขึ้นเป็นประจำทุกปีในช่วงเดือนกุมภาพันธ์ ซึ่งเป็นช่วงที่อากาศหนาวที่สุดและมีหิมะหนาในฮอกไกโด

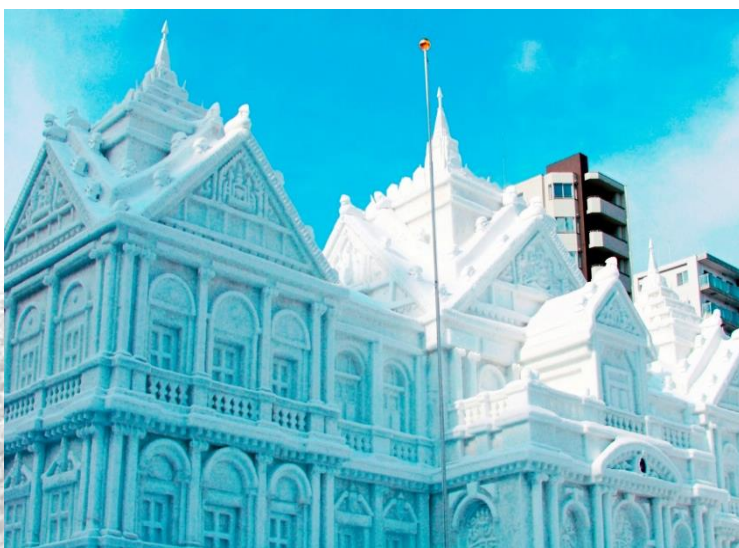

ชม เทศกาลน้ำแข็งโซฮุนเคียว (Sounkyo Hyobaku Matsuri) อาณาจักรน้ำแข็งสีรุ้งแห่งฮอกไกโด เป็นอีกสถานที่ท่องเที่ยวที่มีชื่อเสียงในช่วงฤดูหนาวซึ่งมีความโดดเด่นในเรื่องของงานแกะสลักสุดอลังการที่อยู่ท่ามกลางเมืองคามิคาวะ ซึ่งในทุก ๆ ปี เทศกาลน้ำแข็งโซฮุนเคียวจะถูกจัดอย่างยิ่งใหญ่อลังการบนพื้นที่กว้างกว่า 10,000 ตารางเมตร ตามแม่น้ำอิชิการิ (Ishikari River) ที่ไหลผ่านออนเซ็นโซฮุนเคียว ซึ่งเต็มไปด้วยประติมากรรมน้ำแข็งแกะสลักทั้งขนาดเล็กและขนาดใหญ่กว่า 30 แบบ พร้อมมอบประสบการณ์สุดพิเศษด้วยกิจกรรมให้ร่วมสนุกต่าง ๆ เช่น ปีนภูเขาน้ำแข็ง อุโมงค์น้ำแข็ง



คำ

เข้าสู่ที่พัก HOTEL TAISETSU หรือเทียบเท่า

รับประทานอาหาร ณ ห้องอาหารของโรงแรม



หลังอาหารให้ท่านได้ผ่อนคลายกับการแช่น้ำแร่ธรรมชาติ เพื่อผ่อนคลายความเมื่อยล้า ทำให้ผิวพรรณสวยงาม และช่วยให้ระบบหมุนเวียนโลหิตดี





เดินทางเข้าสู่ หมู่บ้านน้ำแข็งโทมามุ (Tomamu Ice Village) (69 กิโลเมตร / ประมาณ 1.10 ชั่วโมง) หมู่บ้านน้ำแข็งประเพณีฤดูหนาวของโทมามุ เมืองน้ำแข็งที่มีโดมที่สร้างจากน้ำแข็งและหิมะ รวมถึงบาร์น้ำแข็งและร้านอาหารน้ำแข็ง ที่ตั้งอยู่บนพื้นที่ 3.2 เฮกตาร์ เพลิดเพลินไปกับความหนาวเย็น สามารถนั่งรถบดเตาฝังบนม้านั่งที่ทำจากน้ำแข็งและเพลิดเพลินกับทิวทัศน์ของเมืองที่น่าอัศจรรย์



ค่า เข้าสู่ที่พัก TOMAMU THE TOWER BY HOSHINO RESORTS หรือเทียบเท่า
รับประทานอาหารเช้า ห้องอาหารของโรงแรม



หลังอาหารให้ท่านได้ผ่อนคลายกับการแช่น้ำแร่ธรรมชาติ เพื่อผ่อนคลาย
ความเมื่อยล้า ทำให้ผิวพรรณสวยงาม และช่วยให้ระบบหมุนเวียนโลหิตดี

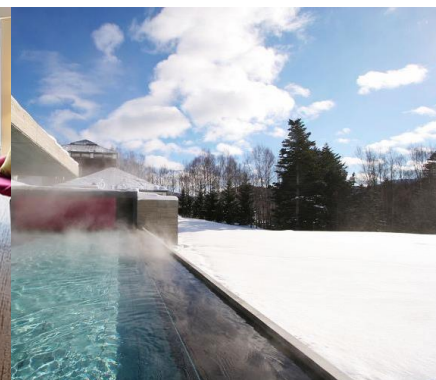
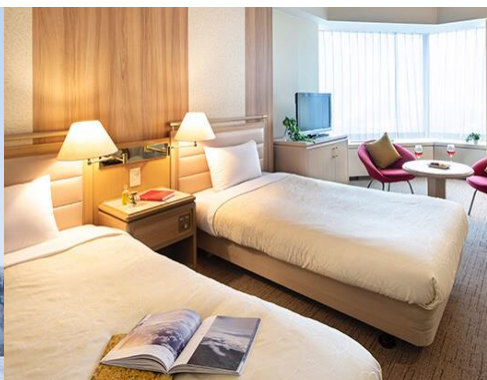

วันศุกร์ที่ 13 กุมภาพันธ์ 2569
ลานสกีรีสอร์ทโทมามุ – อนุโตเทอเรส - มิตซึอิเอาร์ทลีต พาร์ค

เช้า รับประทานอาหารเช้า ณ ห้องอาหารของโรงแรม



เข้าสู่ ลานสกีรีสอร์ทโทมามู (Tomamu Ski Resort) นับเป็น สกีรีสอร์ทสไตล์ทันสมัยระดับ ไฮคลาสมากที่สุดแห่งหนึ่งในภาค กลางของฮอกไกโดสกีรีสอร์ทแห่งนี้ มีโรงแรมขนาดใหญ่ 3 แห่ง พื้นที่ ของรีสอร์ทนั้นครอบคลุมด้วยภูเขา 2 ลูกด้วยกัน ให้ทุกท่านอิสระ เพลิดเพลินกับการเล่นหิมะ

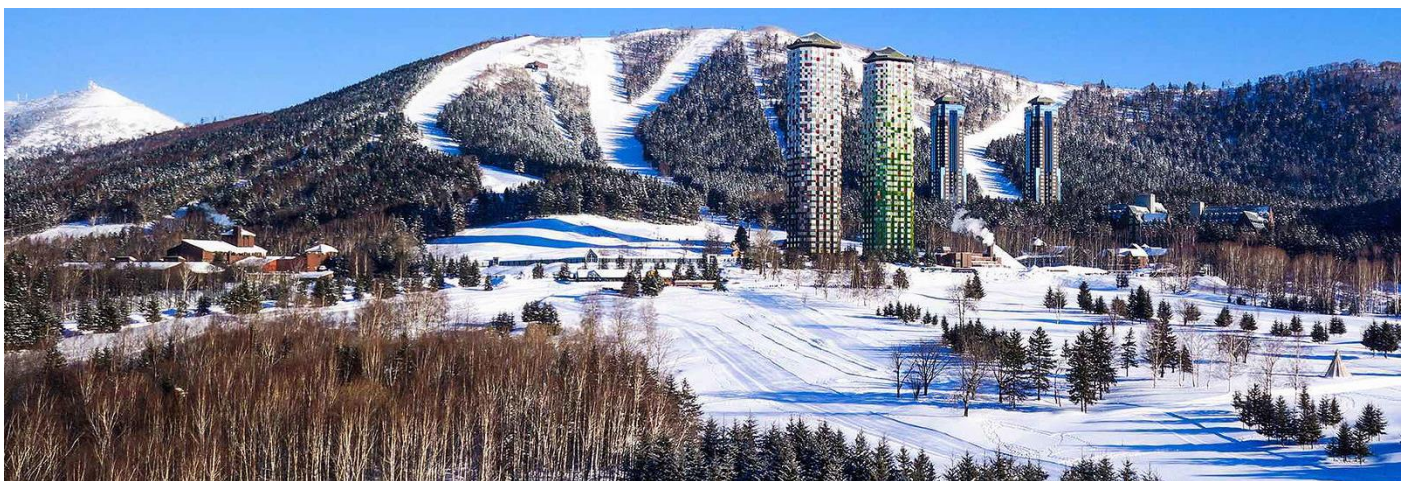

กลางวัน

รับประทานอาหารกลางวัน ณ ภัตตาคาร

จากนั้นเดินทางเข้าสู่ **อุไคเทอเรส (Unkai Terrace)** (4 กิโลเมตร / ประมาณ 15 นาที) ตั้งอยู่ บนยอดเขาสูงกว่า 1,239 เมตรภายในเมืองฟูราโน่ ของฮอกไกโด แบ่งออกเป็น 3 ชั้น แต่ละชั้น ออกแบบเหมือนระเบียงขนาดใหญ่ สามารถรับอากาศบริสุทธิ์ และชมวิวแบบ 360 องศา



กลางวัน

รับประทานอาหารกลางวัน ณ ภัตตาคาร

ย่านซูซุกิโนะ (Susukino) (750 เมตร / ประมาณ 10 นาที) นับเป็นย่านที่เต็มไปด้วยแหล่งบันเทิงที่โด่งดังมากที่สุดของเมืองซัปโปโร อีกทั้งยังเรียกได้ว่าเป็นย่านบันเทิงที่ใหญ่ที่สุดในทางตอนเหนือของญี่ปุ่นเต็มไปด้วยร้านค้า บาร์ ร้านอาหาร และร้านคาราโอเกะ



ค่ำ

รับประทานอาหาร ณ ภัตตาคาร

เข้าสู่ที่พัก SAPPORO STREAM HOTEL หรือเทียบเท่า

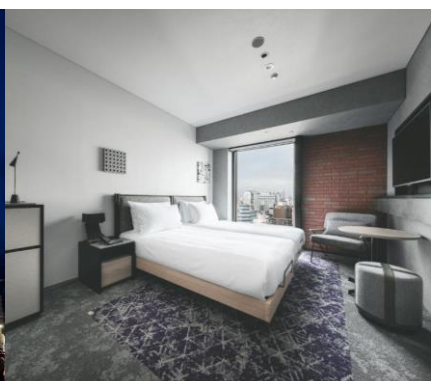

วันอาทิตย์ที่ 15 กุมภาพันธ์ 2569

สนามบินชิโตเสะ ประเทศญี่ปุ่น - สนามบินสุวรรณภูมิ ประเทศไทย

เช้า

รับประทานอาหารเช้า ณ ห้องอาหารของโรงแรม

ได้เวลาอันสมควร นำท่านเดินทางเข้าสู่ สนามบินชิโตเสะ ประเทศญี่ปุ่น เพื่อทำการเช็คอินและโหลดสัมภาระ

10.00 น.

ออกเดินทางเข้าสู่ สนามบินสุวรรณภูมิ ประเทศไทย โดย การบินไทย เที่ยวบินที่ **TG671**

15.50 น.

เดินทางถึง สนามบินสุวรรณภูมิ ประเทศไทย โดยสวัสดิภาพ พร้อมความประทับใจ

รายละเอียดการเดินทางอาจมีการเปลี่ยนแปลงได้ตามความเหมาะสม ขึ้นอยู่กับเหตุสุดวิสัยที่ไม่สามารถคาดการณ์ล่วงหน้าได้ ทางบริษัทฯ จะคำนึงถึงผลประโยชน์และความปลอดภัยของผู้ร่วมเดินทางเป็นสำคัญ



กำหนดการเดินทาง ทริปออกไกโด ฤดูหนาวในฝัน ซัปโปโร-โซออนเคียว-โทมามุ

โดย การบินไทย เดินทางวันที่ 09 – 15 กุมภาพันธ์ 2569 (7 วัน 5 คืน)

** อัตรานี้ไม่รวมภาษีมูลค่าเพิ่ม 7%**

อัตราค่าบริการ	
ผู้ใหญ่พักห้องละ 2 ท่าน ราคาท่านละ	119,000 บาท
เด็ก 6-11 ขวบ พักกับผู้ใหญ่ 1-2 ท่าน มีเตียง ราคาท่านละ	112,000 บาท
เด็ก 2-5 ขวบ พักกับผู้ใหญ่ 2 ท่าน ไม่มีเตียง ราคาท่านละ	102,000 บาท
พักห้องเดี่ยว เพิ่มท่านละ	22,500 บาท
กรณีมีตัวเครื่องบินเอง ส่วนลด	28,000 บาท

หมายเหตุ :

กรณีสายการบินมีการปรับขึ้นอัตราค่าภาษีน้ำมันตามภาวะน้ำมันโลก บริษัทขอสงวนสิทธิ์ในการเรียกเก็บตามจริง

*** หนังสือเดินทางตัวจริง (พาสปอร์ต) ต้องมีอายุการใช้งานเหลือไม่น้อยกว่า 6 เดือน ก่อนวันเดินทางและควรครอบคลุมถึงสิ้นสุดการเดินทาง ***

อัตราค่าบริการนี้รวม

- ค่าตัวเครื่องบินไป-กลับ **ชั้นประหยัด** การบินไทย ตามที่ระบุในรายการ
- ค่าบริการนำเที่ยว ค่าที่พัก ค่ารถรับส่งระหว่างนำเที่ยว และค่าธรรมเนียมเข้าชมสถานที่ท่องเที่ยวต่าง ๆ
- ค่าอาหาร และเครื่องดื่มทุกมื้อ ตามที่ระบุในรายการ
- ประกันอุบัติเหตุ วงเงิน 1,000,000.- บาท (ค่ารักษาพยาบาลไม่เกิน 500,000.- บาท) **ตามเงื่อนไขกรมธรรม์**
- ค่าทิป คนขับรถ

อัตราค่าบริการนี้ไม่รวม

- ค่าใช้จ่ายส่วนตัวอื่น ๆ เช่น ค่าซักรีด ค่าอาหาร และเครื่องดื่มที่สั่งเพิ่มพิเศษ หรือแอลกอฮอล์ นอกเหนือรายการที่กำหนด
- ค่าทำหนังสือเดินทาง (พาสปอร์ต) / พาสปอร์ตวีคซีน
- ค่าทิปมัคคุเทศก์ และพนักงานอะราวด์เดอะเวิลด์ (ขึ้นอยู่กับความพึงพอใจ)

การชำระเงิน

- **ชำระค่ามัดจำ 50,000 บาท** ภายใน 24 ชั่วโมง หลังการจอง
- *** ส่วนเพิ่มเติมกรณีพักเดี่ยว หรือ จ่ายเพิ่มที่นั่งชั้นธุรกิจ กรุณาชำระพร้อมค่ามัดจำทัวร์ ***
- ชำระส่วนที่เหลือ 30 วันก่อนการเดินทาง

กรุณาโอนเงินมาที่ บัญชี ชื่อ “บริษัท อะราวด์เดอะเวิลด์ จำกัด”
ธนาคารกรุงเทพ สาขานนวิภาวดีรังสิต เลขที่ 196-0-88106-6
ธนาคารกสิกร สาขา ลาดพร้าว10 เลขที่ 046-8-45488-2

กรณียกเลิกการเดินทาง

1. แจ้งยกเลิกมากกว่า 60 วันก่อนวันเดินทาง เก็บค่าใช้จ่าย ท่านละ 50,000 บาท
2. แจ้งยกเลิกภายใน 31-60 วันก่อนวันเดินทาง เก็บค่าใช้จ่าย ครึ่งราคา ของราคาทัวร์
3. แจ้งยกเลิกภายใน 16-30 วันก่อนวันเดินทาง เก็บค่าใช้จ่าย 3 ใน 4 ของค่าทัวร์
4. แจ้งยกเลิกน้อยกว่า 15 วันก่อนวันเดินทางขอสงวนสิทธิ์เก็บค่าใช้จ่ายทั้งหมดของค่าทัวร์

บริษัทขอสงวนสิทธิในการรับผิดชอบต่อกรณีดังกล่าว

1. ผู้โดยสารที่เดินทางล่าช้าไม่อาจเรียกร้องสิทธิใด ๆ ได้
2. ถูกปฏิเสธมิให้ท่านออกนอกประเทศและเข้าประเทศปลายทาง จากกองตรวจคนเข้าเมือง ไม่อาจเรียกร้องสิทธิใด ๆ
3. หากท่านไม่สามารถเดินทางได้ด้วยสาเหตุใดก็ตามไม่อาจเรียกร้องสิทธิใด ๆ ได้
4. บริษัทในฐานะตัวแทนสายการบิน ยานพาหนะอื่น ๆ ไม่สามารถรับผิดชอบใด ๆ ต่อการบาดเจ็บ และสูญหายของทรัพย์สิน หรือค่าใช้จ่ายต่าง ๆ อันเกิดจากความล่าช้าของท่าน
5. กรณีที่ถูกค้าลี้มของหรือทำของหล่นหายในระหว่างการเดินทาง ไม่ถือเป็นความรับผิดชอบของหัวหน้าทัวร์ หรือของบริษัทฯ หากแต่จะช่วยดำเนินการประสานงานให้อย่างสุดความสามารถ
6. สำหรับผู้สมัครฯ ต้องแจ้งล่วงหน้า พร้อมใบรับรองจากแพทย์ (ภาษาอังกฤษ)
7. บริษัทฯ ขอสงวนสิทธิ์ที่จะปรับเปลี่ยน หรือเปลี่ยนแปลงรายการทัวร์ โรงแรม และตารางการบินได้ตามความเหมาะสมเมื่อเกิดเหตุสุดวิสัย ทั้งนี้ถือเป็นเอกสิทธิ์ของบริษัทฯ โดยยึดถือตามสภาพการณ์ แต่ยังคงรักษามาตรฐานการบริการและประโยชน์ของท่านเป็นสำคัญ
8. บริษัทฯ เป็นเพียงตัวแทนการท่องเที่ยว สายการบิน และตัวแทนการท่องเที่ยวในต่างประเทศ ซึ่งไม่อาจรับผิดชอบต่อความเสียหายต่าง ๆ ที่อยู่เหนือการควบคุมของเจ้าหน้าที่บริษัทฯ ได้ อาทิเช่น การจราจร การนัดหยุดงาน การจลาจล การเปลี่ยนแปลงกำหนดเวลาตารางบิน การยกเลิกเที่ยวบิน อุบัติเหตุ ปัญหาทางการเมือง ภัยธรรมชาติ เป็นต้น
9. การห้ามออกนอกประเทศ หรือห้ามเข้าประเทศ อันเนื่องจากสิ่งผิดกฎหมาย หรือเอกสารเดินทางไม่ถูกต้อง หรือถูกปฏิเสธในกรณีอื่น ๆ หรือด้วยเหตุผลใด ๆ ก็ตามที่กองตรวจคนเข้าเมืองพิจารณาแล้ว

สอบถาม สำรองที่นั่ง และยืนยันการโอนเงิน ได้ที่ 061-421-0110 และ 061-421-2680



แบบฟอร์มการสำรองที่นั่ง ทริปฮอกไกโด ฤดูหนาวในฝัน ซัปโปโร-โซออนเคียว-โทมามู
โดย การบินไทย เดินทางวันที่ 09 – 15 กุมภาพันธ์ 2569 (7 วัน 5 คืน)

ผู้ใหญ่พักห้องละ 2 ท่าน ราคาท่านละ 119,000 บาท

พักห้องเดี่ยว **เพิ่มท่านละ 22,500 บาท**

1. Name (Mr./Mrs./Miss) _____ Surname _____

ชื่อ-นามสกุล (นาย/นาง/นางสาว) _____

ไม่ทานเนื้อวัว ไม่ทานเนื้อหมู แพ้อาหาร หรืออื่นๆ: โปรดระบุ _____

2. Name (Mr./Mrs./Miss) _____ Surname _____

ชื่อ-นามสกุล (นาย/นาง/นางสาว) _____

ไม่ทานเนื้อวัว ไม่ทานเนื้อหมู แพ้อาหาร หรืออื่นๆ: โปรดระบุ _____

3. Name (Mr./Mrs./Miss) _____ Surname _____

ชื่อ-นามสกุล (นาย/นาง/นางสาว) _____

ไม่ทานเนื้อวัว ไม่ทานเนื้อหมู แพ้อาหาร หรืออื่นๆ: โปรดระบุ _____

4. Name (Mr./Mrs./Miss) _____ Surname _____

ชื่อ-นามสกุล (นาย/นาง/นางสาว) _____

ไม่ทานเนื้อวัว ไม่ทานเนื้อหมู แพ้อาหาร หรืออื่นๆ: โปรดระบุ _____

ท่านต้องการห้องพักแบบใด กรุณาระบุ :

TWIN / พักคู่สองเตียง DOUBLE / พักคู่เตียงเดี่ยว SINGLE / พักเดี่ยว TRP / พักสามท่านสามเตียง

ชื่อผู้จอง โปรดระบุทุกข้อ: คุณ _____

เบอร์มือถือ _____ Email address: _____

ที่อยู่: _____