

จอร์เจีย มรดกโลกสองทวีป

8 วัน 5 คืน โดย สายการบินเตอร์กิชแอร์ไลน์ 

วันที่ 04 - 11 กันยายน 2568

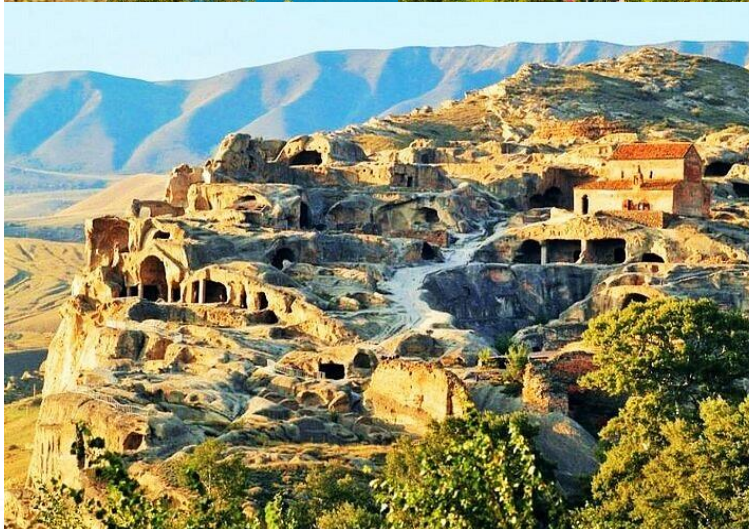

วันพฤหัสบดีที่ 04 กันยายน 2568 สนามบินสุวรรณภูมิ

- 20.00 น. คณะพร้อมกัน ณ สนามบินสุวรรณภูมิ อาคารผู้โดยสารขาออก ชั้น 4 ประตู 7 บริเวณเคาน์เตอร์สายการบินเตอร์กิช แอร์ไลน์ (TK) โดยมีเจ้าหน้าที่คอยให้การต้อนรับ ดูแลอำนวยความสะดวกด้านเอกสารเช็คอินและสัมภาระในการเดินทาง
- *** โปรดสังเกตป้าย AROUND THE WORLD *****
- 22.45 น. ออกเดินทางสู่ สนามบินอิสตันบูล ประเทศตุรกี โดย สายการบินเตอร์กิชแอร์ไลน์ เที่ยวบินที่ **TK069**

วันศุกร์ที่ 05 กันยายน 2568 สนามบินอิสตันบูล ประเทศตุรกี - สนามบินทบิลีซี ประเทศจอร์เจีย - เมืองทบิลีซี - ภูมิภาคดาเคติ - หมู่บ้านนุดริอานี - เมืองซิกนากี

- 05.15 น. เดินทางถึง สนามบินอิสตันบูล ประเทศตุรกี **เพื่อเปลี่ยนเครื่อง**
- 06.45 น. ออกเดินทางสู่ สนามบินทบิลีซี (TBS) ประเทศจอร์เจีย โดย สายการบินเตอร์กิชแอร์ไลน์ เที่ยวบินที่ **TK378**
- 10.05 น. เดินทางถึง สนามบินทบิลีซี ประเทศจอร์เจีย ผ่านการตรวจคนเข้าเมืองและรับสัมภาระเรียบร้อยแล้ว (เวลาท้องถิ่นช้ากว่าประเทศไทย 3 ชั่วโมง)



เมืองทบิลีซี (Tbilisi) (18 กิโลเมตร / ประมาณ 30 นาที) เป็นเมืองที่ใหญ่ที่สุดของประเทศ จอร์เจียเป็นศูนย์กลางการปกครองและย่านเศรษฐกิจของประเทศ จอร์เจีย ทบิลีซีมีประชากรประมาณ 1,473,551 คน ประกอบกับมีธรรมชาติที่อุดมสมบูรณ์เพราะมีแหล่งน้ำมากมาย พร้อมกับมีทำเลที่ดีในการปกครองทำให้เมืองแห่งนี้กลายเป็นเมืองหลวง

เดินทางเข้าสู่ ภูมิภาคคาคาเคติ (Kakheti) (87 กิโลเมตร / ประมาณ 1.30 ชั่วโมง) คือหนึ่งในภูมิภาคทางตะวันออกของประเทศจอร์เจีย (Georgia) ที่มีชื่อเสียงมากในด้านการผลิตไวน์ และเป็นหนึ่งในจุดหมายปลายทางยอดนิยมสำหรับนักท่องเที่ยวที่ต้องการสัมผัสวัฒนธรรมท้องถิ่น ธรรมชาติอันสวยงาม และประวัติศาสตร์ ชม หมู่บ้าน นุกเรียณี (Nukriani) (30 กิโลเมตร / ประมาณ 23 นาที) หมู่บ้านดั้งเดิมที่ขึ้นชื่อในด้านงานฝีมือและเสน่ห์ชนบท



กลางวัน

รับประทานอาหารกลางวัน ณ ภัตตาคาร



เข้าสู่ เมืองซิกนากี (Sighnaghi) (7 กิโลเมตร / ประมาณ 20 นาที) เมืองที่เป็นเอกลักษณ์ และมีความสวยงามที่สุดเมืองหนึ่งของประเทศจอร์เจีย มีชื่อเสียงในด้านความโรแมนติก และบรรยากาศเมืองเก่าที่ตั้งงาม ท่ามกลางวิวทิวทัศน์ของหุบเขาอาลาซานี (Alazani Valley) และเทือกเขาคอเคซัส (Caucasus Mountains) จนได้รับสมญานามว่าเมืองแห่งความรัก



ค่ำ

เข้าสู่ที่พัก BODBE HOTEL SIGHNAGHI หรือเทียบเท่า
รับประทานอาหารค่ำ ณ ห้องอาหารของโรงแรม



กลางวัน

รับประทานอาหารกลางวัน ณ ภัตตาคาร

เดินทางเข้าสู่ อ่างเก็บน้ำชินวาริ (Zhinvali Reservoir) (36 กิโลเมตร / ประมาณ 40 นาที) หนึ่งในจุดท่องเที่ยวทางธรรมชาติที่งดงามและได้รับความนิยมในประเทศจอร์เจีย (Georgia) อ่างเก็บน้ำมีน้ำสีฟ้าสดใส โอบล้อมด้วยภูเขาและป่าไม้ มีทัศนียภาพที่สวยงาม

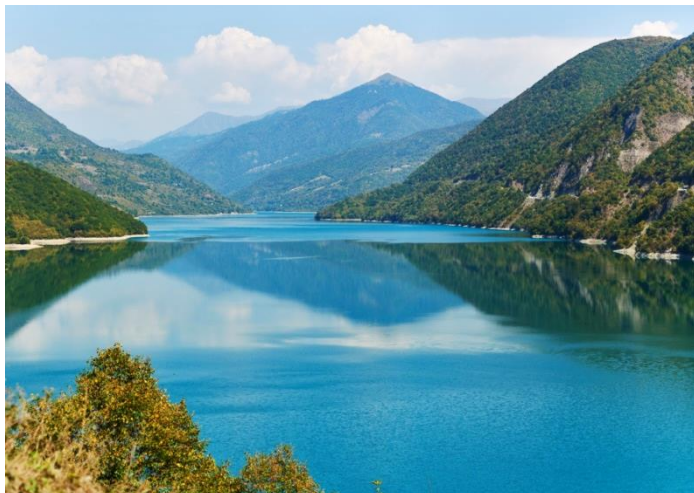

ชม ป้อมปราการอนานูรี (Ananuri Fortress) (10 กิโลเมตร / ประมาณ 15 นาที) ป้อมปราการประกอบด้วยปราสาท 2 หลังที่เชื่อมต่อกันด้วยกำแพงม่าน ป้อมปราการด้านบนที่มีหอคอยสี่เหลี่ยมขนาดใหญ่หรือที่เรียกว่าเซอโปวาริได้รับการอนุรักษ์ไว้เป็นอย่างดีและเป็นที่ตั้งของการป้องกันครั้งสุดท้ายของ Aragvi ต่อ Shanshe ป้อมปราการด้านล่างที่มีหอคอยทรงกลมส่วนใหญ่อยู่ในสภาพปรักหักพัง



เมืองกูเดารี (Gudauri) (57 กิโลเมตร / ประมาณ 1.30 ชั่วโมง) เป็นเมืองสกีรีสอร์ทชื่อดังของประเทศจอร์เจียที่ตั้งอยู่ทางทิศใต้ของเทือกเขาคอเคซัสหรือ The Greater Caucasus ที่หลาย ๆ คนอาจจะเคยได้ยิน เมืองนี้อยู่สูงกว่าระดับน้ำทะเลถึง 2,200 เมตร

ค่ำ

เข้าสู่ที่พัก GUDARI LODGE หรือเทียบเท่า

รับประทานอาหารค่ำ ณ ห้องอาหารของโรงแรม



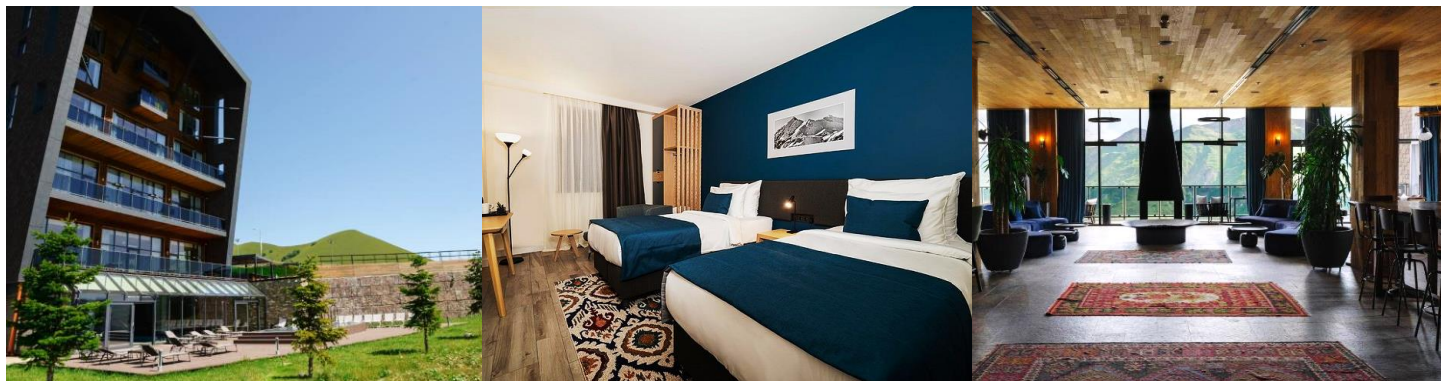

วันอาทิตย์ที่ 07 กันยายน 2568
เมืองสเตป็นสมินดา - ช่องเขาจวารี -
อนุสรณ์แห่งมิตรภาพ รัสเซียและจอร์เจีย - โบสถ์เกอร์เกตี

เช้า

รับประทานอาหารเช้า ณ ห้องอาหารของโรงแรม

เดินทางเข้าสู่ เมืองสเตป็นสมินดา (Stepantsminda) (35 กิโลเมตร / ประมาณ 1 ชั่วโมง) เป็นเมืองเล็ก ๆ ในหุบเขา ที่ตั้งอยู่ทางตอนเหนือของประเทศ จอร์เจีย (Georgia) และเป็นประตูสู่ภูเขาคอเคซัส



ผ่านช่องเขาจวารี (Cross Pass Jvari) (26 กิโลเมตร / ประมาณ 1 ชั่วโมง) เป็นถนนบนภูเขาในจอร์เจีย ตั้งอยู่ทางตอนกลางของเทือกเขาคอเคซัส ที่ความสูงของภูเขา Jvari (1,649 ม.) เป็นถนนสายสำคัญและสวยงามที่สุดสายหนึ่งในประเทศ เชื่อมระหว่างทบิลีซีและอารามไซออนในจอร์เจีย ตะวันออกกับเมืองมชเคทา หนึ่งในเมืองที่เก่าแก่ที่สุดในจอร์เจีย



อนุสาวรีย์มิตรภาพรัสเซีย-จอร์เจีย (Russia-Georgia Friendship Monument) (3 กิโลเมตร / ประมาณ 4 นาที) เป็นอนุสาวรีย์หินคอนกรีตทรงกลมขนาดใหญ่ มีสถาปัตยกรรมแบบโซเวียต ตั้งอยู่บนทางหลวงสายทหารระหว่างเมืองกูดาอูรี (Gudauri) กับเมืองคาซเบกิ (Kazbegi) ในประเทศจอร์เจีย อนุสาวรีย์นี้สร้างขึ้นในปี พ.ศ. 2526 เพื่อเฉลิมฉลองเนื่องในโอกาสครบรอบ 200 ปี ของสนธิสัญญา Georgievsk สนธิสัญญาที่แสดงถึงมิตรภาพระหว่างโซเวียตจอร์เจียและโซเวียตรัสเซีย



กลางวัน

รับประทานอาหารกลางวัน ณ ภัตตาคาร

ชม โบสถ์เกอร์เกตี (Gergeti Trinity Church) (34 กิโลเมตร / ประมาณ 1 ชั่วโมง) เป็นโบสถ์คริสต์นิกายออร์ทอด็อกซ์ที่มีอายุกว่า 600 ปี สร้างขึ้นเมื่อราวศตวรรษที่ 14 ตั้งอยู่บนความสูงประมาณ 2,170 เมตร จากระดับน้ำทะเล เป็นโบสถ์หินแบบจอร์เจียนออร์ทอด็อกซ์ขนาดเล็ก สร้างด้วยหินภูเขา มีรูปทรงโดมแบบดั้งเดิม โบสถ์เกอร์เกตีไม่เพียงเป็นศาสนสถานที่มีความสำคัญของจอร์เจียเท่านั้น แต่ยังคงเคยเป็นสถานที่หลบภัยของผู้คนมากมายด้วย เนื่องจากตั้งอยู่บนภูเขาสูง จึงสามารถป้องกันการรุกรานของข้าศึกอีกด้วย



คำ

เข้าสู่ที่พัก KAZBEGI ROOMS หรือเทียบเท่า
รับประทานอาหารค่ำ ณ ห้องอาหารของโรงแรม



วันจันทร์ที่ 08 กันยายน 2568

ไรไวน์มูครานี่ - เมืองก้าโบราณ - เมืองทบิลีซี -
ข้อป้่งศูนย์การค้าใจกลางเมือง - นั่งรถรางชมเมือง

เช้า

รับประทานอาหารเช้า ณ ห้องอาหารของโรงแรม

ชม ไรไวน์มูครานี่ (Chateau Mukhrani) (138 กิโลเมตร / ประมาณ 3 ชั่วโมง) เป็นสถานที่แห่งแรกและแห่งเดียวในจอร์เจียที่รวบรวมเอา โรงงุ่น โรงกลั่นไวน์ และเรื่องราวประวัติศาสตร์การผลิตไวน์มารวมไว้ที่เดียว ไรไวน์แห่งนี้ก่อตั้งโดย Ivane Mukhranbatoni สมาชิกของราชวงศ์และผู้มีบทบาททางการเมืองของจอร์เจียในช่วงศตวรรษที่ 19 ในปี 2003 กลุ่มผู้ประกอบการชาวจอร์เจียเริ่มฟื้นฟูกิจการ โดยมีความตั้งใจที่จะรื้อฟื้นอสังหาริมทรัพย์แห่งศตวรรษที่ 19 กลับไปสู่ความรุ่งโรจน์เหมือนในอดีตและสร้างฐานการผลิตขึ้นใหม่ โดยผสมผสานเทคโนโลยีที่ทันสมัยและนำวิธีดั้งเดิมให้เข้าด้วยกันและในภายหลังจึงเริ่มมีการพัฒนาบริการ และเปิดให้นักท่องเที่ยวที่สนใจเข้าเยี่ยมชม และบริการไวน์ ประเภทต่าง ๆ



กลางวัน

รับประทานอาหารกลางวัน ณ ภัตตาคาร

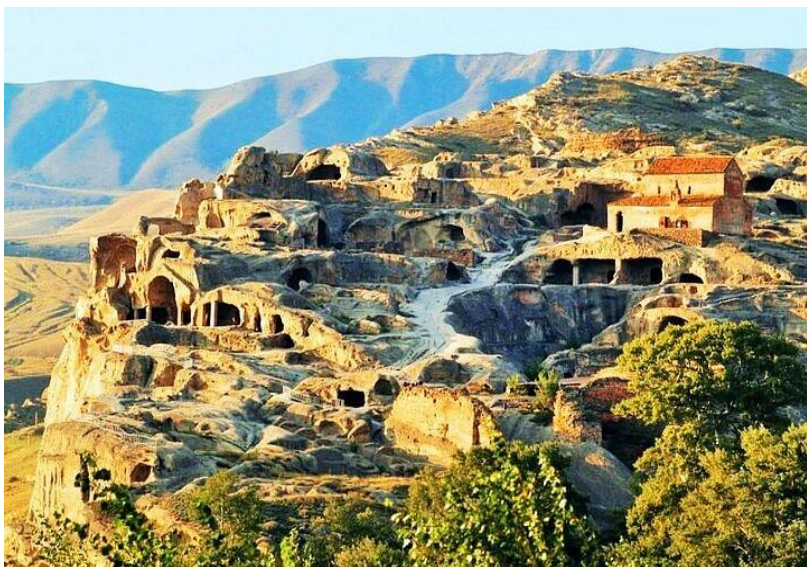

เข้าสู่ เมืองถ้ำโบราณ (Uplistsikhe Cave Town) (66 กิโลเมตร / ประมาณ 1 ชั่วโมง) เป็นสถานที่ท่องเที่ยวอีกที่ ที่เป็นไฮไลท์ของประเทศ จอร์เจีย เพราะนอกจากความสวยงามของวิวธรรมชาติที่มองเห็นได้จากที่นี่แล้ว สถานที่แห่งนี้ถือเป็นโบราณสถานที่เก่าแก่และมีประวัติศาสตร์อันยาวนานของประเทศนี้อีกด้วย Uplistsikhe ตามภาษาจอร์เจียแปลว่า “ป้อมปราการของขุนนาง” ซึ่งเมืองถ้ำแห่งนี้ตั้งอยู่บนหินผา ใช้การก่อสร้างด้วยการขุดและเจาะจนเกิดเป็นถ้ำ

เพื่อใช้เป็นที่อยู่อาศัยขึ้นมา สถานที่นี้คาดว่าน่าจะก่อตั้งมาตั้งแต่ช่วงปลายของยุคสำริด ก่อนคริสต์ศักราชถึง 1,000 ปี ซึ่งถูกใช้เป็นที่อยู่ของคนมาจนถึงศตวรรษที่ 13 โดยสถานที่แห่งนี้ถือเป็นใจกลางเมืองของคนในยุคโบราณที่มีความสำคัญทางด้านการปกครองและศาสนา เนื้อที่ของเมืองนี้ครอบคลุมไปถึง 40,000 ตารางเมตร และในยุคที่รุ่งเรืองที่สุดก็มีประชากรอาศัยอยู่มากถึง 20,000 คน



เดินทางกลับเข้าสู่ เมืองทบิลีซี (Tbilisi) เพื่อเดินทางไปยัง ซ็อบปีงศูนย์การค้าใจกลางเมือง (Galleria Tbilisi Mall) (77 กิโลเมตร / ประมาณ 1.40 ชั่วโมง) แหล่งช้อปปิ้งจอร์เจีย อีกแห่งที่เพียบพร้อมในทุกแง่มุม แหล่งรวมความบันเทิงในรูปแบบใหม่ที่มีทั้งแบรนด์ท้องถิ่นและแบรนด์ต่างประเทศชั้นนำให้เลือกซื้อ มีทั้งหมด 8 ชั้น ประกอบไปด้วยซูเปอร์มาร์เก็ต ร้านอาหาร ฟิตเนส โรงภาพยนตร์ ห้องโบว์ลิ่ง โรงละคร และศูนย์ความบันเทิงสำหรับเด็ก

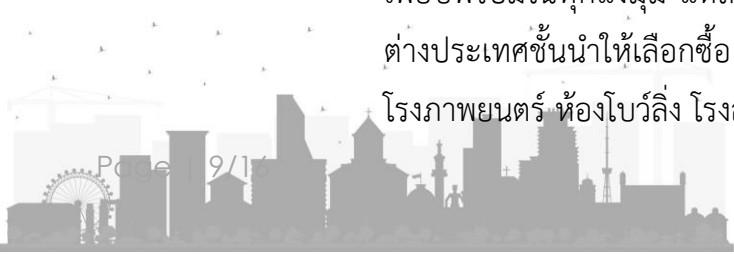



นำท่าน นั่งรถรางชมเมืองทบิลิซี (Tbilisi Funicular Railway) (2 กิโลเมตร / ประมาณ 10 นาที) ชมวิวเมือง Tbilisi บนยอดเขา Mtatsminda ที่มีความสูงถึง 700 เมตร เมื่อถึงสถานีบนสุด คุณจะพบกับ Mtatsminda Park สวนสนุกและจุดชมวิวที่ตั้งอยู่บนยอดเขา Mtatsminda ที่มีเครื่องเล่นหลากหลาย เช่น ชิงช้าสวรรค์ขนาดใหญ่ (สูง 65 เมตร) ซึ่งให้มุมมองที่สวยงามของเมืองทบิลิซี ร่วมกันรับประทานอาหารค่ำพร้อมชมทิวทัศน์เมืองแบบพาโนรามา

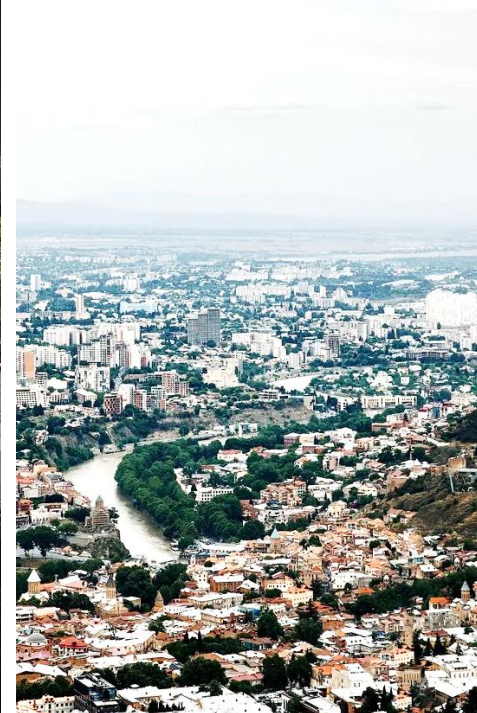

ค่ำ

รับประทานอาหารค่ำ ณ ภัตตาคาร

เข้าสู่ที่พัก PARAGRAPH TBILISI หรือเทียบเท่า





วันอังคารที่ 09 กันยายน 2568 เมืองซัลกา – หุบเขาแดชบาชิ – เมืองทปิลีซี

เช้า

รับประทานอาหารเช้า ณ ห้องอาหารของโรงแรม



เดินทางเข้าสู่ เมืองซัลกา (Tsalka) (92 กิโลเมตร / ประมาณ 2 ชั่วโมง) เป็นเมืองเล็ก ๆ ที่ตั้งอยู่ในภูมิภาค Kvemo Kartli ทางตะวันออกเฉียงใต้ของประเทศจอร์เจีย เมืองนี้ตั้งอยู่บนที่ราบสูง Trialeti ที่ระดับความสูงประมาณ 1,460 เมตรเหนือระดับน้ำทะเล มีภูมิอากาศแบบภูเขาเย็นสบาย เหมาะสำหรับการพักผ่อนและท่องเที่ยวเชิงธรรมชาติ

ชม หุบเขาแดชบาชิ (Dashbashi Canyon) (5 กิโลเมตร / ประมาณ 15 นาที) หรือที่รู้จักกันในชื่อ แคนยอนซัลกา (Tsalka Canyon) เป็นหนึ่งในสถานที่ท่องเที่ยวธรรมชาติที่โดดเด่นของประเทศจอร์เจีย ตั้งอยู่ในเขตเทศบาลซัลกา (Tsalka Municipality) ภูมิภาคคเวโม คาร์ทลี (Kvemo Kartli) ตั้งอยู่ที่ระดับความสูงระหว่าง 1,110 ถึง 1,448 เมตรเหนือระดับน้ำทะเล เกิดจากการกัดเซาะของแม่น้ำครามี (Khrami River) บนที่ราบสูงภูเขาไฟ ทำให้เกิดภูมิประเทศที่หลากหลายและมีความหลากหลายทางชีวภาพ ที่นี่เป็นสิ่งมหัศจรรย์ทางธรรมชาติที่ขึ้นชื่อในเรื่องหน้าผาสูงตระหง่าน น้ำตกใสราวกับคริสตัล และสะพานกระจกอันเป็นสัญลักษณ์ ที่ทอดข้ามหุบเขาตาชบาชิ มีความยาว 240 เมตร สูงจากพื้นล่าง 280 เมตร โครงสร้างทำจากเหล็กกล้าและกระจกเป็นรูปทรงของเพชรที่ผ่านการเจียรไนมาแล้ว



กลางวัน รับประทานอาหารกลางวัน ณ ภัตตาคาร

บ่าย เดินทางกลับเข้าสู่ เมืองทบิลีซี (Tbilisi) (94 กิโลเมตร / ประมาณ 2 ชั่วโมง)

ค่ำ รับประทานอาหารค่ำ ณ ภัตตาคาร
 เข้าสู่ที่พัก PARAGRAPH TBILISI หรือเทียบเท่า



วันพุธที่ 10 กันยายน 2568
สะพานสันติภาพ – ย่านอาบานอตูบानी – บ่อน้ำพุร้อน –
นั่งกระเช้าลอยฟ้านาริกาลา – สนามบินทบิลีซี

เช้า รับประทานอาหารเช้า ณ ห้องอาหารของโรงแรม
 นำท่านนั่งรถไฟฟ้ามหานคร สะพานสันติภาพ (Bridge of Peace) (2 กิโลเมตร / ประมาณ 10 นาที)
 เป็นสะพานคนเดินที่ตั้งอยู่ในเมืองทบิลีซี ประเทศจอร์เจีย ทอดข้ามแม่น้ำคูรา (Mtkvari River)
 เชื่อมต่อระหว่างย่านเมืองเก่า (Old Tbilisi) และย่านเมืองใหม่ เปิดใช้งานครั้งแรกเมื่อวันที่ 6
 พฤษภาคม ค.ศ. 2010 ออกแบบโดย สถาปนิกชาวอิตาลีเลียน Michele De Lucchi สะพานนี้มี
 ความยาว 150 เมตร รูปทรงโค้งคล้ายคันศร ติดตั้งหลอด LED กว่า 10,000 ดวงทั่วสะพาน มีการ



แสดงแสงไฟที่เปลี่ยนแปลงตลอดเวลา โดยเริ่มตั้งแต่ 90 นาทีก่อนพระอาทิตย์ตกดินจนถึง 90 นาทีก่อนพระอาทิตย์ขึ้น มีการแสดงรหัสมอร์สที่แสดงตารางธาตุของธาตุเคมีทุกชั่วโมง



นำท่านสู่ ย่านอาบานอตูบანი (Abanotubani) (700 เมตร / ประมาณ 5 นาที) ตั้งอยู่ในเมืองเก่าของกรุงทบิลีซี เป็นย่านที่มีความสำคัญทางประวัติศาสตร์และวัฒนธรรม โดยเฉพาะในด้านการอาบน้ำพุร้อนกำมะถันที่มีชื่อเสียง ตามตำนานเล่าว่าในสมัยพระเจ้า



เจ้าวงศ์ที่ 1 กอร์กาลี (King Vakhtang I Gorgasali) นกเหยี่ยวของพระองค์ได้ตกลงไปในบริเวณดังกล่าว ทำให้ค้นพบบ่อน้ำพุร้อนแห่งนี้ขึ้น ซึ่งเป็นที่มาของชื่อ "Abanotubani" ที่แปลว่า "ย่านโรงอาบน้ำ" อาคารโดมที่มีหลังคาโดมติดกันลักษณะคล้ายกับออนเซ็นของชาวญี่ปุ่นผสมกับการอาบน้ำแบบตุรกีนั่งกระเช้าลอยฟ้านาริกาลา (Narikala Cable Car) (650 เมตร / ประมาณ 5 นาที) เพื่อชมวิวมุมสูงของเมืองและแม่น้ำมต์ควารี (Mtkvari River)

กลางวัน

รับประทานอาหารกลางวัน ณ ภัตตาคาร

บ่าย

ได้เวลาอันสมควร นำท่านเดินทางสู่ สนาบบินทบิลีซี เพื่อเช็คอินและโหลดสัมภาระ

21.05

ออกเดินทางสู่ สนาบบินอิสตันบูล ประเทศตุรกี โดย สายการบินเตอร์กิชแอร์ไลน์ เที่ยวบินที่ **TK385**

22.45 น.

เดินทางถึง สนาบบินอิสตันบูล ประเทศตุรกี **เพื่อเปลี่ยนเครื่อง**



วันพฤหัสบดีที่ 11 กันยายน 2568 สนามบินสุวรรณภูมิ

- 01.40 น. ออกเดินทางสู่ สนามบินสุวรรณภูมิ ประเทศไทย โดย สายการบินเตอร์กิชแอร์ไลน์ เที่ยวบินที่ TK068
- 15.25 น. เดินทางถึง สนามบินสุวรรณภูมิ ประเทศไทย โดยสวัสดิภาพ พร้อมความประทับใจ

รายละเอียดการเดินทางอาจมีการเปลี่ยนแปลงได้ตามความเหมาะสม ขึ้นอยู่กับเหตุสุดวิสัยที่ไม่สามารถคาดการณ์ล่วงหน้าได้ ทางบริษัทฯ จะคำนึงถึงผลประโยชน์และความปลอดภัยของผู้ร่วมเดินทางเป็นสำคัญ





กำหนดการเดินทาง ทริปปอร์เจีย มรดกโลกสองทวีป 8 วัน 5 คืน
วันที่ 04 – 11 กันยายน 2568 โดย สายการบินเตอร์กิชแอร์ไลน์

**** อัตรานี้ไม่รวมภาษีมูลค่าเพิ่ม 7% ****

อัตราค่าบริการ	
ผู้ใหญ่พักห้องละ 2 ท่าน ราคาท่านละ	129,000 บาท
พักห้องเดี่ยว เพิ่มท่านละ	17,000 บาท
ที่นั่งชั้นธุรกิจ สายการบินเตอร์กิชแอร์ไลน์ เพิ่มท่านละ	สอบถาม ณ วันที่จอง
กรณีไม่ใช้ตัวเครื่องบิน ส่วนลด	32,500 บาท

หมายเหตุ : กรณีสายการบินมีการปรับขึ้นอัตราค่าภาษีน้ำมันตามภาวะน้ำมันโลก บริษัทขอสงวนสิทธิ์ในการเรียกเก็บตามจริง
*** หนังสือเดินทางตัวจริง (พาสปอร์ต) ต้องมีอายุการใช้งานไม่น้อยกว่า 6 เดือน ก่อนวันเดินทางและควรครอบคลุมถึงสิ้นสุดวันเดินทาง***

อัตราค่าบริการนี้ รวม

1. ค่าบัตรโดยสารเครื่องบิน **ชั้นประหยัด** ทั้งหมดที่กำหนดในรายการทัวร์
2. ค่าน้ำหนักกระเป๋าตามสายการบินกำหนด
3. ค่าบริการนำเที่ยว และค่าธรรมเนียมเข้าชมสถานที่ท่องเที่ยวต่าง ๆ
4. ค่าอาหารและเครื่องดื่มทุกมื้อ ตามที่ระบุในรายการ
5. ประกันอุบัติเหตุ วงเงิน 1,000,000.-บาท(ค่ารักษาพยาบาลไม่เกิน 500,000.-บาท) ****ตามเงื่อนไขกรมธรรม์****
6. ค่าภาษีสนามบินทุกแห่ง
7. ค่าทิปมัคคุเทศก์ท้องถิ่น และ คนขับรถ

อัตราค่าบริการนี้ ไม่รวม

1. ค่าทำหนังสือเดินทาง, ค่าทำใบอนุญาตที่กลับเข้าประเทศของคนต่างชาติ หรือ คนต่างด้าว
2. ค่าน้ำหนักของกระเป๋าเดินทางในกรณีที่เกิดเกินกว่าสายการบินกำหนด
3. ค่าใช้จ่ายส่วนตัวนอกเหนือจากรายการที่ระบุ เช่น ค่าเครื่องดื่มแอลกอฮอล์ทุกชนิด, ค่าอาหารที่สั่งเพิ่มเอง
ค่าสปา ค่าซักรีด ค่าโทรศัพท์โรมมิ่ง ฯลฯ
4. ค่าทิปหัวหน้าทัวร์ และ พนักงานอะราวด์เดอะเวิลด์ (ขึ้นอยู่กับความพึงพอใจ)
5. **ค่าภาษีมูลค่าเพิ่ม 7% และภาษีหัก ณ ที่จ่าย 3% (เฉพาะค่าบริการทัวร์)**

การชำระเงิน

- **ค้ำมัดจำทัวร์ ท่านละ 60,000 บาท** ภายใน 24 ชั่วโมงที่ทำการจอง
***** ส่วนเพิ่มเติมกรณีพักเดี่ยว หรือ ที่นั่งชั้นธุรกิจ ชำระพร้อมค้ำมัดจำทัวร์ *****
- ชำระค่าทัวร์เต็มจำนวน ภายใน 30 วัน ก่อนการเดินทาง

หมายเหตุ : ** ขอสงวนสิทธิ์ในการเปลี่ยนแปลงรายการโดยมีต้องแจ้งให้ทราบล่วงหน้า**

กรณีสายการบิน มีการปรับขึ้นอัตราค่าภาษีน้ำมันตามภาวะน้ำมันโลก บริษัทขอสงวนสิทธิ์ในการเรียกเก็บตามจริง**

กรณียกเลิกการเดินทาง

1. แจ้งยกเลิกมากกว่า 60 วันก่อนวันเดินทาง เก็บค่าใช้จ่าย ท่านละ 60,000 บาท
2. แจ้งยกเลิกภายใน 31-60 วันก่อนวันเดินทาง เก็บค่าใช้จ่าย ครึ่งราคา ของราคาทัวร์
3. แจ้งยกเลิกภายใน 16-30 วันก่อนวันเดินทาง เก็บค่าใช้จ่าย 3 ใน 4 ของค่าทัวร์
4. แจ้งยกเลิกน้อยกว่า 15 วันก่อนวันเดินทางขอสงวนสิทธิ์เก็บค่าใช้จ่ายทั้งหมดของค่าทัวร์

บริษัทขอสงวนสิทธิ์ในการรับผิดชอบต่อกรณีดังกล่าว

1. ผู้โดยสารที่เดินทางล่าช้าตามเวลาที่กำหนดไม่อาจเรียกร้องสิทธิใดๆได้
2. ถูกปฏิเสธมิให้ท่านออกนอกประเทศและเข้าประเทศปลายทาง จากกองตรวจคนเข้าเมืองไม่อาจเรียกร้องสิทธิใดๆ
3. หากท่านไม่สามารถเดินทางได้ด้วยสาเหตุใดก็ตามไม่อาจเรียกร้องสิทธิใดๆได้
4. บริษัทในฐานะตัวแทนสายการบิน ยานพาหนะอื่นๆ ไม่สามารถรับผิดชอบใดๆต่อการบาดเจ็บ และสูญหายขอทรัพย์สิน หรือค่าใช้จ่ายต่างๆ อันเกิดจากความล่าช้าของท่าน
5. การยกเลิกเที่ยวบินอันเนื่องมาจาก อุบัติเหตุ ภัยธรรมชาติ การนัดประท้วง และ ปัญหาทางการเมือง
6. กรณีที่ลูกค้ำลิ้มของหรือทำของหล่นหายในระหว่างการเดินทาง ไม่ถือเป็นความรับผิดชอบของหัวหน้าทัวร์ หรือของบริษัท ฯ หากแต่จะช่วยดำเนินการประสานงานให้อย่างสุดความสามารถ
6. สำหรับผู้มีครรรค์ ต้องแจ้งล่วงหน้า พร้อมไปรับรองจากแพทย์ (ภาษาอังกฤษ)
7. บริษัทฯขอสงวนสิทธิ์ที่จะสับเปลี่ยน หรือเปลี่ยนแปลงรายการทัวร์ โรงแรม และตารางการบินได้ตามความเหมาะสม เมื่อเกิดเหตุสุดวิสัย ทั้งนี้ถือเป็นเอกสิทธิ์ของบริษัทฯโดยยึดถือตามสภาพการณ์ แต่ยังคงรักษามาตรฐานการบริการ และประโยชน์ของท่านเป็นสำคัญ





8. บริษัทฯเป็นเพียงตัวแทนการท่องเที่ยว สายการบิน และตัวแทนการท่องเที่ยวในต่างประเทศ ซึ่งไม่อาจรับผิดชอบต่อความเสียหายต่างๆ ที่อยู่เหนือการควบคุมของเจ้าหน้าที่บริษัทฯ อาทิ การจลาจล การนัดหยุดงาน การจลาจลเปลี่ยนแปลงกำหนดเวลาตารางบิน ภัยธรรมชาติ ฯลฯ และการห้ามออกนอกประเทศ หรือห้ามเข้าประเทศ อันเนื่องจากสิ่งผิดกฎหมาย หรือเอกสารเดินทางไม่ถูกต้อง หรือถูกปฏิเสธในกรณีอื่นๆ หรือด้วยเหตุผลใดๆก็ตามที่กองตรวจคนเข้าเมืองพิจารณาแล้ว

***** หมายเหตุ :**

- ✚ กรณีที่ท่านได้รับวีซ่าล่าช้า ไม่เป็นเหตุให้ท่านชำระเงินล่าช้าตามที่กำหนดในเงื่อนไขการชำระเงินข้างต้น
- ✚ ขอสงวนสิทธิ์ในการเปลี่ยนแปลงรายการโดยมีต้องแจ้งให้ทราบล่วงหน้า
- ✚ กรณีสายการบิน มีการปรับขึ้นอัตราค่าภาชน้ำมันตามภาวะน้ำมันโลก บริษัทขอสงวนสิทธิ์ในการเรียกเก็บตามจริง

กรุณาโอนเงินมาที่ บัญชี ชื่อ “บริษัท อะรารด์เดอะเวิลด์ จำกัด”

ธนาคารกรุงเทพ สาขานนวิภาวดีรังสิต 196-0-88106-6

ธนาคารกสิกรไทย สาขาลาดพร้าว10 046-8-45488-2

สอบถาม สำรองที่นั่ง ยืนยันการโอนเงิน ได้ที่ 061-421-0110 และ 061-421-2680

ดำเนินการโดย บริษัท อะรารด์เดอะเวิลด์ จำกัด

ใบอนุญาตประกอบธุรกิจท่องเที่ยวเลขที่ 11/09394



AROUND THE WORLD TRAVEL TOGETHER #เที่ยวด้วยกัน #ไปรอบโลก





กำหนดการเดินทาง ทริปจอร์เจีย มรดกโลกสองทวีป 8 วัน 5 คืน
วันที่ 04 – 11 กันยายน 2568 โดย สายการบินเตอร์กิชแอร์ไลน์

ผู้ใหญ่พักห้องละ 2 ท่าน ราคาท่านละ 129,000 บาท

พักห้องเดี่ยว เพิ่มท่านละ 17,000 บาท

1. Name (Mr./Mrs./Miss) _____ Surname _____

ชื่อ-นามสกุล (นาย/นาง/นางสาว) _____

ไม่ทานเนื้อวัว ไม่ทานเนื้อหมู แพ้อาหาร หรืออื่นๆ: โปรดระบุ _____

2. Name (Mr./Mrs./Miss) _____ Surname _____

ชื่อ-นามสกุล (นาย/นาง/นางสาว) _____

ไม่ทานเนื้อวัว ไม่ทานเนื้อหมู แพ้อาหาร หรืออื่นๆ: โปรดระบุ _____

3. Name (Mr./Mrs./Miss) _____ Surname _____

ชื่อ-นามสกุล (นาย/นาง/นางสาว) _____

ไม่ทานเนื้อวัว ไม่ทานเนื้อหมู แพ้อาหาร หรืออื่นๆ: โปรดระบุ _____

4. Name (Mr./Mrs./Miss) _____ Surname _____

ชื่อ-นามสกุล (นาย/นาง/นางสาว) _____

ไม่ทานเนื้อวัว ไม่ทานเนื้อหมู แพ้อาหาร หรืออื่นๆ: โปรดระบุ _____

ท่านต้องการห้องพักแบบใด กรุณาระบุ :

TWIN / พักคู่สองเตียง DOUBLE / พักคู่เตียงเดี่ยว SINGLE / พักเดี่ยว TRP / พักสามท่านสามเตียง

ชื่อผู้จอง โปรดระบุทุกข้อ: คุณ _____

เบอร์มือถือ _____ Email address: _____

ที่อยู่: _____

